

LISTE DES DESSINS			
A000	PAGE DE COUVERTURE ET LISTE DESSINS	01	
E001	PHOTOS EXISTANT ET RÉFÉRENCE	01	
A002	PLANCHE PHOTOS BRIQUES EXISTANTE ET PROPOSÉE + SOLIN	01	
A300	FAÇADE AVANT GÉNÉRALE CONSTRUCTION	01	
A320	AGRANDIS ÉLÉVATION FRONTON	01	
A400	DÉTAILS DES PIERRES DE BÉTON	01	

Architecture



3414 av. du Parc, suite 203
 Montréal (Qc) H2X 2H5
 514-466-3414
 nativ.ca

Notes générales:

L'ENTREPRENEUR EST TENU DE VÉRIFIER TOUTES LES COTES ET DIMENSIONS SUR CES DESSINS.
 TOUTE ERREUR OU OMISSION DEVRA ÊTRE SIGNALÉE AU PROFESSIONNEL CONCERNÉ AVANT DE PROCÉDER AUX TRAVAUX.
 AUCUNE DIMENSION NE DEVRA ÊTRE PRISE DIRECTEMENT SUR LES DESSINS.
 CE DESSIN NE PEUT SERVIR AUX FINS DE CONSTRUCTION S'IL N'EST PAS ÉMIS À CET EFFET PAR LE PROFESSIONNEL CONCERNÉ.

01	16-01-2025	POUR DEMANDE DE PERMIS
No	DATE	ÉMISSION

Client

Alex Landreville
 Construction Landreville Lussier

Client entrepreneur

514-467-3592
 alandreville@constructionsll.com

RECONSTRUCTION DE LA PARTIE Sceau

HAUTE DU REVÊTEMENT DE
 MAÇONNERIE EN FAÇADE AVANT.

**4830-4834 av. du Parc,
 Montréal, QC, H2V 4E6**

**PAGE COUVERTURE
 ET LISTE DESSINS**

PRÉPARÉ PAR : M.R.

VÉRIFIÉ PAR : M.R.

PROJET No. : N24-215

ÉCHELLE : N.A.

DATE : 2025-01-16

FEUILLE No. :

A000

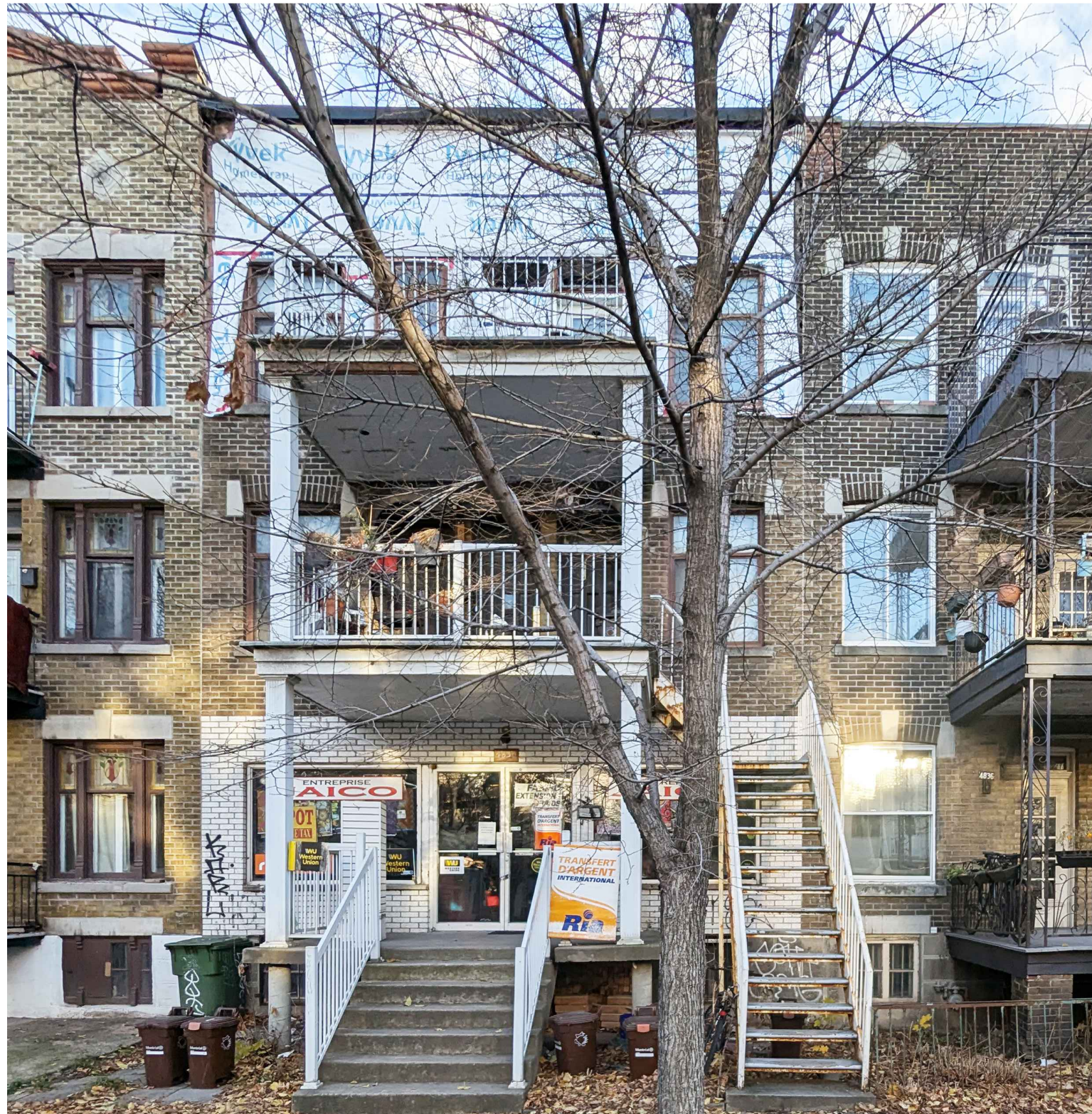

4830-34 du Parc
OBJET DE LA DEMANDE DE PERMIS

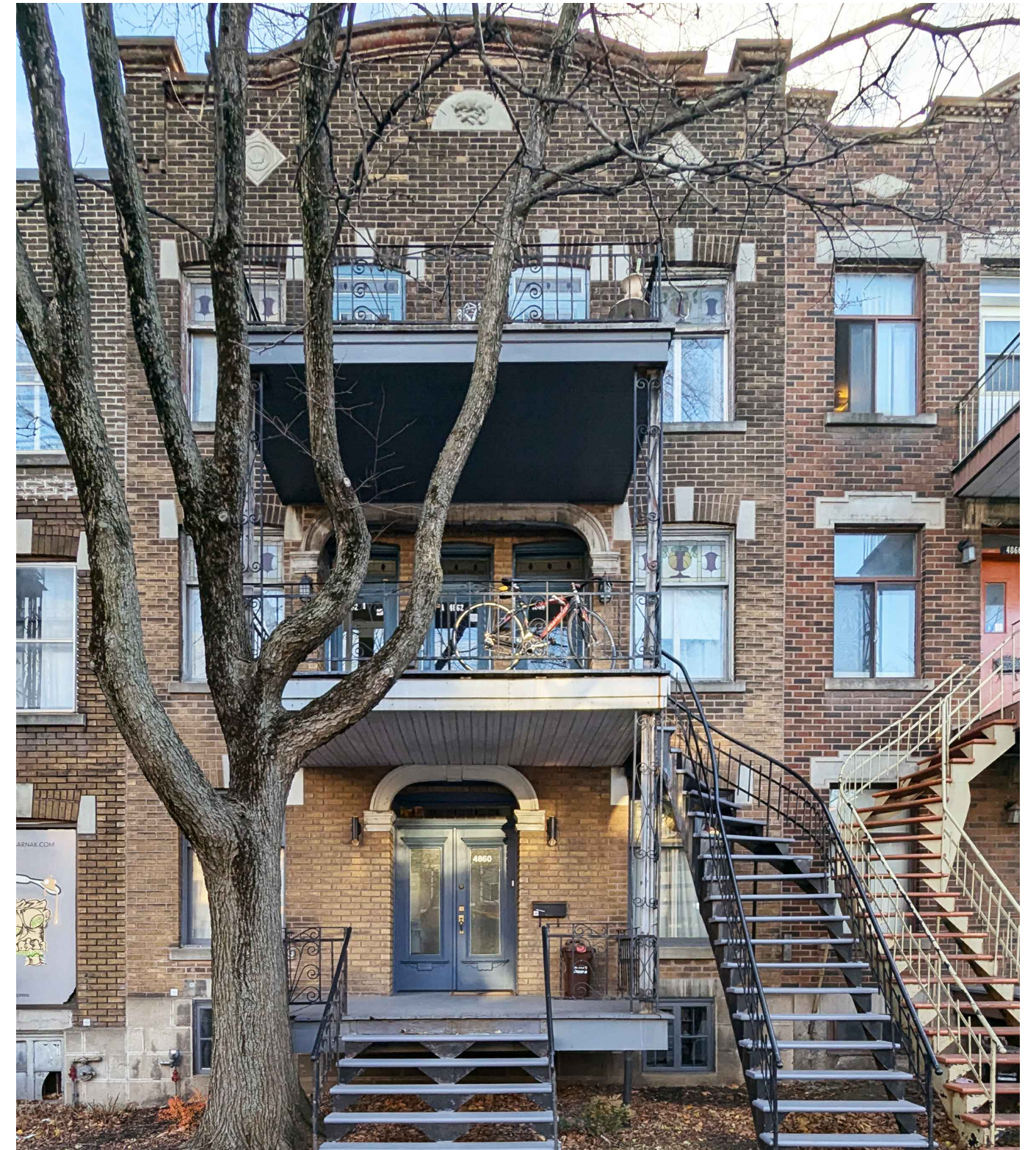

4860 du Parc
RÉFÉRENCE POUR LE FRONTON

Architecture



3414 av. du Parc, suite 203
Montréal (Qc) H2X 2H5
514-466-3414
nativ.ca

Notes générales:

L'ENTREPRENEUR EST TENU DE VERIFIER TOUTES LES COTES ET DIMENSIONS SUR CES DESSINS.
TOUTE ERREUR OU OMISSION DEVRA ÊTRE SIGNALÉE AU PROFESSIONNEL CONCERNÉ AVANT DE PROCÉDER AUX TRAVAUX.
AUCUNE DIMENSION NE DEVRA ÊTRE PRISE DIRECTEMENT SUR LES DESSINS.
CE DESSIN NE PEUT SERVIR AUX FINS DE CONSTRUCTION S'IL N'EST PAS ÉMIS À CET EFFET PAR LE PROFESSIONNEL CONCERNÉ.

01	16-01-2025	POUR DEMANDE DE PERMIS
No	DATE	ÉMISSION

Client

Alex Landreville
Construction Landreville Lussier

Client entrepreneur

514-467-3592
alandreville@constructionsll.com

RECONSTRUCTION DE LA PARTIE Sceau

HAUTE DU REVÊTEMENT DE
MAÇONNERIE EN FAÇADE AVANT.

4830-4834 av. du Parc,
Montréal, QC, H2V 4E6

**PHOTOS EXISTANT
ET FAÇADE DE RÉFÉRENCE**

PRÉPARÉ PAR : M.R.

VÉRIFIÉ PAR : M.R.

PROJET No. : N24-215

ÉCHELLE : N.A.

DATE : 2024-12-19

FEUILLE No. :

E001



BR02: Brique existante



BR03 OPT. 03: "Sundance Matt" de "Hanson"



PI01: Pierre de béton forme losange avec motif de feuille d'érable en bas-relief.



PI02: Pierre de béton en forme de demi-disque avec motif en bas-relief en option.



BR03 OPTION 01: "Earhtone" de "Cloud brick"



BR03 OPTION 02: "Sunnydale Matt" de "Canada brick"



Fronton du 4860 du Parc

Architecture



3414 av. du Parc, suite 203
Montréal (Qc) H2X 2H5
514-466-3414
nativ.ca

Notes générales:

L'ENTREPRENEUR EST TENU DE VERIFIER TOUTES LES COTES ET DIMENSIONS SUR CES DESSINS.

TOUTE ERREUR OU OMISSION DEVRA ÊTRE SIGNALÉE AU PROFESSIONNEL CONCERNÉ AVANT DE PROCÉDER AUX TRAVAUX.

AUCUNE DIMENSION NE DEVRA ÊTRE PRISE DIRECTEMENT SUR LES DESSINS.

CE DESSIN NE PEUT SERVIR AUX FINS DE CONSTRUCTION S'IL N'EST PAS ÉMIS À CET EFFET PAR LE PROFESSIONNEL CONCERNÉ.

No	DATE	ÉMISSION
01	16-01-2025	POUR DEMANDE DE PERMIS

Client

Alex Landreville
Construction Landreville Lussier

Client entrepreneur

514-467-3592
alandreville@constructionsll.com

RECONSTRUCTION DE LA PARTIE HAUTE DU REVÊTEMENT DE MAÇONNERIE EN FAÇADE AVANT.

4830-4834 av. du Parc,
Montréal, QC, H2V 4E6

**PLANCHE PHOTOS
BRIQUE EXISTANTE
ET PROPOSÉE + SOLINS**

PRÉPARÉ PAR : M.R.

VÉRIFIÉ PAR : M.R.

PROJET No. : N24-215

ÉCHELLE : N.A.

DATE : 2025-01-16

FEUILLE No. :

A002

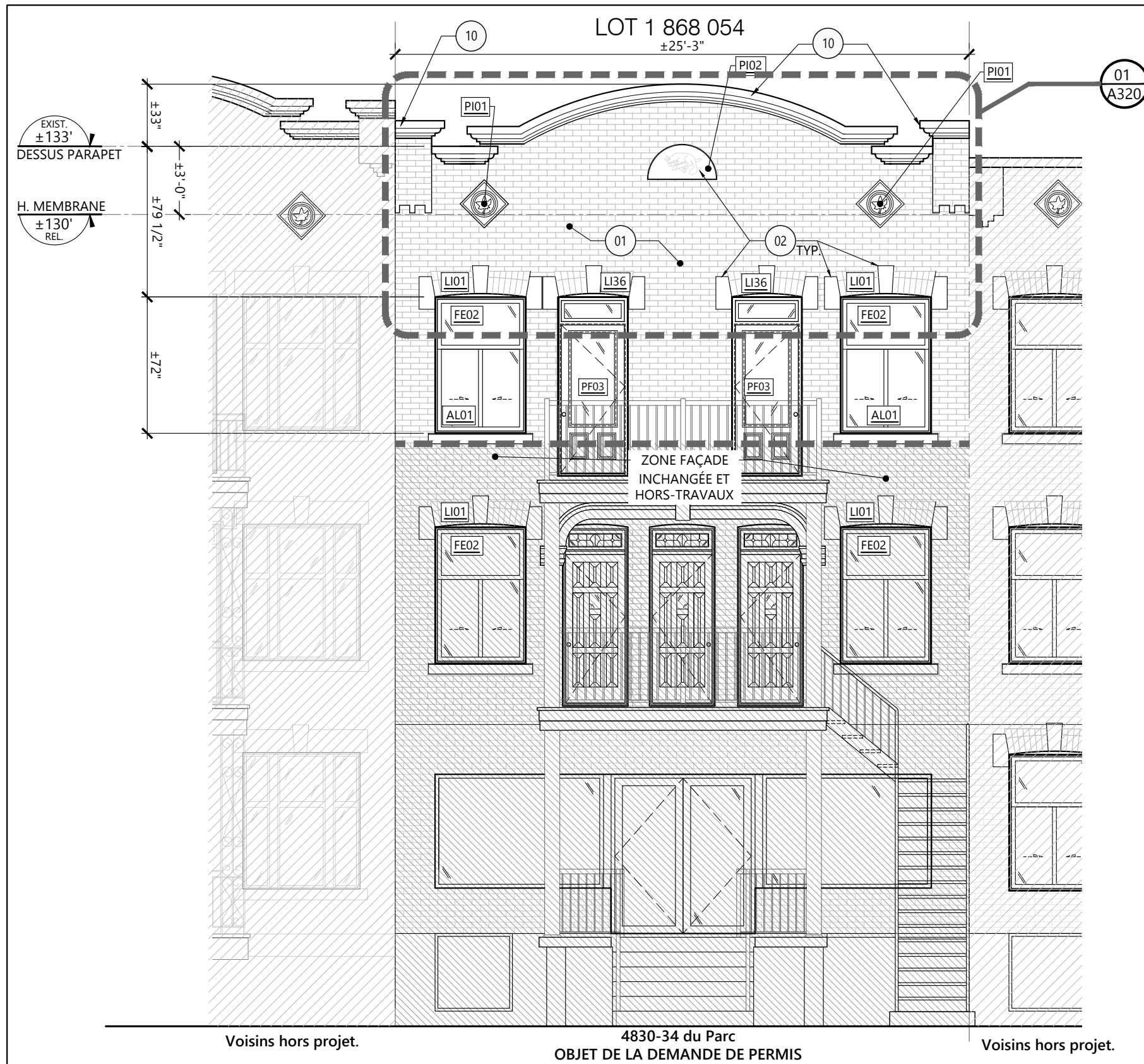

- NOTES DE CONSTRUCTION SPÉCIFIQUES AUX ÉLÉVATIONS
- 01 REVÊTEMENT DE BRIQUE RÉINSTALLÉ DANS LA SECTION ACTUELLEMENT SANS BRIQUE ENTRE LES ALLÈGES DES FENÊTRES DU NIVEAU 3 ET LES SOLINS DE PARAPET ET DU NOUVEAU FRONTON.

POUR CETTE SECTION DE FAÇADE, LE REVÊTEMENT DE BRIQUE SERA COMPOSÉ DE LA NOUVELLE BRIQUE RB03.

LA COULEUR DU NOUVEAU MORTIER SERA ASSORTIE À CELLE DU MORTIER EXISTANT CONSERVÉ EN PLACE DANS LA SECTION INFÉRIEURE DE LA FAÇADE QUI SERA NETTOYÉE.

RB03 NOUVEAU REVÊTEMENT DE BRIQUE TRÈS SIMILAIRE À L'EXISTANT RB02, MÊME FORMAT SI DISPONIBLE (METRIC ONTARIO: 8-3/8" x 2-3/8" x 4"), SI CE FORMAT TRÈS RARE EST NON DISPONIBLE AU MOMENT DES TRAVAUX LE FORMAT MODULAIRE TRÈS PROCHE SERA UTILISÉ.
OPTION 01: PRODUIT "EARTHSTONE" DE "CLOUD BRICK".
OPTION 02: PRODUIT "SUNNYDALE MATT" DE "CANADA BRIQUE";
OPTION 03: PRODUIT "SUNDANCE MATT" DE "HANSON";

LE JOINT DE CONTRÔLE VERTICAL ENTRE LES 2 PROPRIÉTÉS SERA COMPOSÉ D'UN SCELLANT ADPATÉ, COULEUR ASSORTIE.
 - 02 PIERRES DE BÉTON PRÉFABRIQUÉS EXISTANTES CONSERVÉES ET RÉINSTALLÉES, COULEUR DE BÉTON GRIS CHAUD.
PI01: FORME DE LOSANGE CARRÉ AVEC FEUILLE D'ÉRABLE EN BAS RELIEF, FORMAT ±18x±18"
PI02: FORME DE DEMI-DISQUE, EN OPTION AVEC MOTIF EN BAS RELIEF, FORMAT ±36 x ±18" DE HAUTEUR ET DE RAYON.
 - 10 NOUVEAUX SOLINS MÉTALLIQUES PEINTS PE10 ET TEL QUE FRONTON DU 4860 DU PARC. FABRIQUÉ AVEC FEUILLE D'ACIER GALV. ÉP. CAL. 24 MIN. OU SELON DEVIS DU FERBLANTIER.
PE10: SYSTÈME DE PEINTURE ADAPTÉ AU SUPPORT, INCLUANT COUCHE DE PRIMER SI REQUIS, COULEUR BRUN COMMERCIAL, MAT OU SEMI-LUSTRE.

Voisins hors projet.

4830-34 du Parc
OBJET DE LA DEMANDE DE PERMIS

Voisins hors projet.

Architecture



3414 av. du Parc, suite 203
Montréal (Qc) H2X 2H5
514-466-3414
nativ.ca

Notes générales:

L'ENTREPRENEUR EST TENU DE VÉRIFIER TOUTES LES COTES ET DIMENSIONS SUR CES DESSINS.
TOUTE ERREUR OU OMISSION DEVRA ÊTRE SIGNALÉE AU PROFESSIONNEL CONCERNÉ AVANT DE PROCÉDER AUX TRAVAUX.
AUCUNE DIMENSION NE DEVRA ÊTRE PRISE DIRECTEMENT SUR LES DESSINS.
CE DESSIN NE PEUT SERVIR AUX FINS DE CONSTRUCTION S'IL N'EST PAS ÉMIS À CET EFFET PAR LE PROFESSIONNEL CONCERNÉ.

No	DATE	ÉMISSION
01	16-01-2025	POUR DEMANDE DE PERMIS

Client

Alex Landreville
Construction Landreville Lussier

Client entrepreneur

514-467-3592
alandreville@constructionsll.com

RECONSTRUCTION DE LA PARTIE HAUTE DU REVÊTEMENT DE MAÇONNERIE EN FAÇADE AVANT.

4830-4834 av. du Parc,
Montréal, QC, H2V 4E6

ÉLÉVATION AVANT
CONSTRUCTION

PRÉPARÉ PAR : M.R.

VÉRIFIÉ PAR : M.R.

PROJET No. : N24-215

ÉCHELLE : 3/16" = 1'-0"

DATE : 2025-01-16

FEUILLE No. :

A300

AGRANDI DU PROFIL DES SOLINS DE COURONNEMENT DE PARAPET

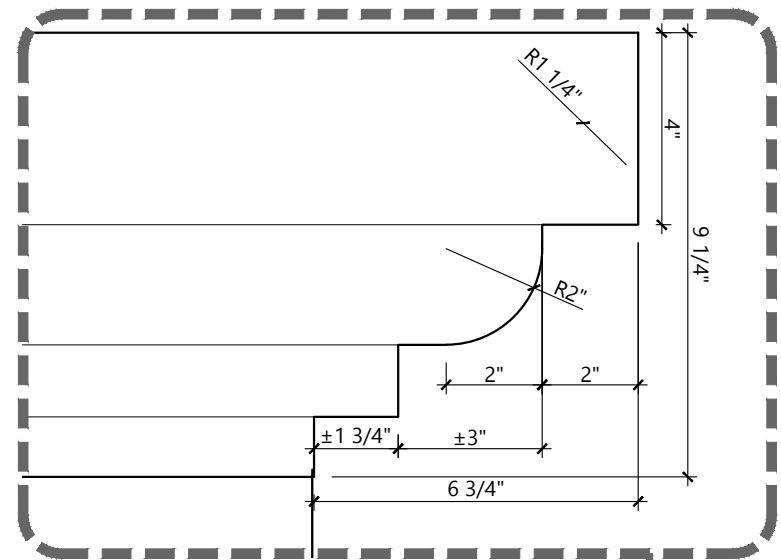

NOTE NOUVEAU FRONTON:

FRONTON RECONSTRUIT À L'IDENTIQUE DU FRONTON DU 4860 AVENUE DU PARC.
TOUTES LES DIMENSIONS SONT À CONFIRMER SUR PLACE PAR L'ENTREPRENEUR.

PRÉVOIR RÉHAUSSEMENT DU PARAPET EN STRUCTURE DE BOIS SELON PROFIL DU FRONTON ET RELEVÉ DE L'ÉTANCHÉITÉ DE TOITURE À L'ENDOS DE CELUI-CI.

DÉTAILS DE BRIQUE ET INSERTIONS DE BLOCS DE BÉTON PRÉFABRIQUÉS TEL QUE FRONTON DU 4860 AVENUE DU PARC.

NOUVEAUX SOLINS FABRIQUÉS AVEC FEUILLE D'ACIER GALV. ÉP. CAL. 24 MIN. (OU SELON DEVIS DU FERBLANTIER) PEINTS PE10. GÉOMÉTRIE, DIMENSIONS ET DÉTAILS IDENTIQUES AU FRONTON EXISTANT DU 4860 AVENUE DU PARC DÉFINI COMME RÉFÉRENCE PAR L'ARRONDISSEMENT.

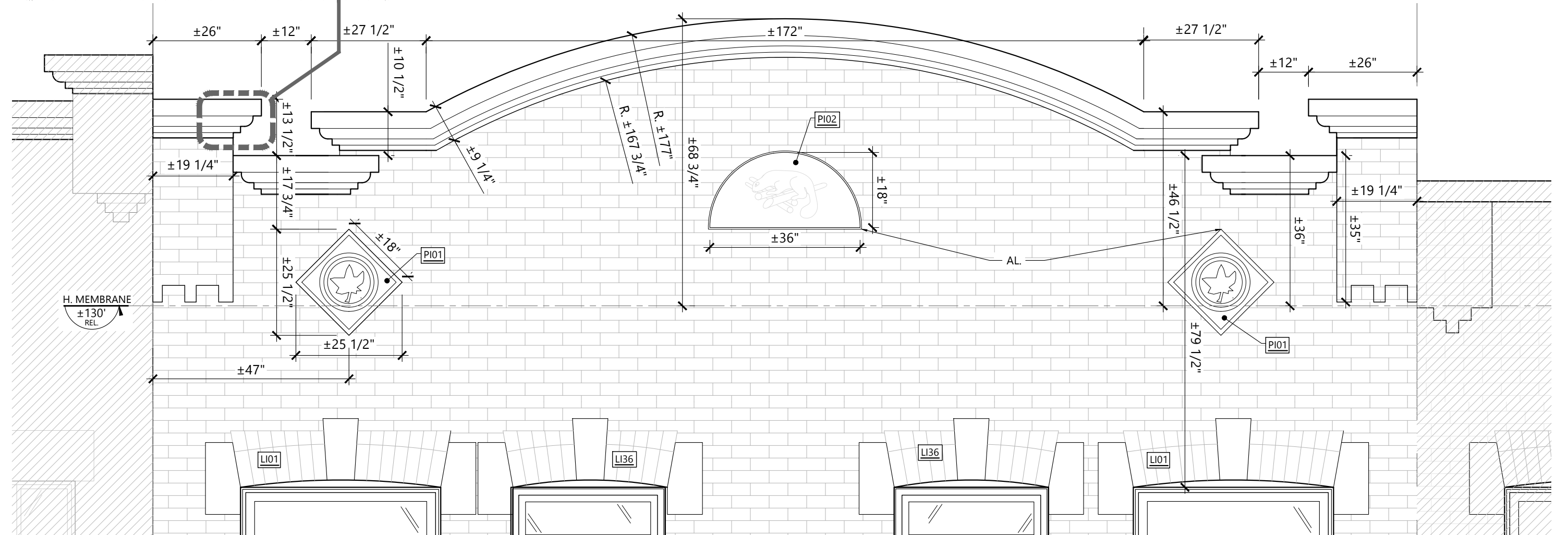

Architecture
nativ architecture
 3414 av. du Parc, suite 203
 Montréal (Qc) H2X 2H5
 514-466-3414
 nativ.ca

Notes générales:
 L'ENTREPRENEUR EST TENU DE VÉRIFIER TOUTES LES COTES ET DIMENSIONS SUR CES DESSINS.
 TOUTE ERREUR OU OMISSION DEVRA ÊTRE SIGNALÉE AU PROFESSIONNEL CONCERNÉ AVANT DE PROCÉDER AUX TRAVAUX.
 AUCUNE DIMENSION NE DEVRA ÊTRE PRISE DIRECTEMENT SUR LES DESSINS.
 CE DESSIN NE PEUT SERVIR AUX FINS DE CONSTRUCTION S'IL N'EST PAS ÉMIS À CET EFFET PAR LE PROFESSIONNEL CONCERNÉ.

01	16-01-2025	POUR DEMANDE DE PERMIS
No	DATE	ÉMISSION

Client
 Alex Landreville
 Construction Landreville Lussier
 Client entrepreneur
 514-467-3592
 alandreville@constructionsll.com

RECONSTRUCTION DE LA PARTIE HAUTE DU REVÊTEMENT DE MAÇONNERIE EN FAÇADE AVANT.
 4830-4834 av. du Parc, Montréal, QC, H2V 4E6
AGRANDI FRONTON AVANT À RECONSTRUIRE

PRÉPARÉ PAR : M.R.
 VÉRIFIÉ PAR : M.R.
 PROJET No. : N24-215
 ÉCHELLE : 1/2" = 1'-0"
 DATE : 2024-12-20
 FEUILLE No. :
A320

Fichier informatique 215_A320-Elevation avant.dwg

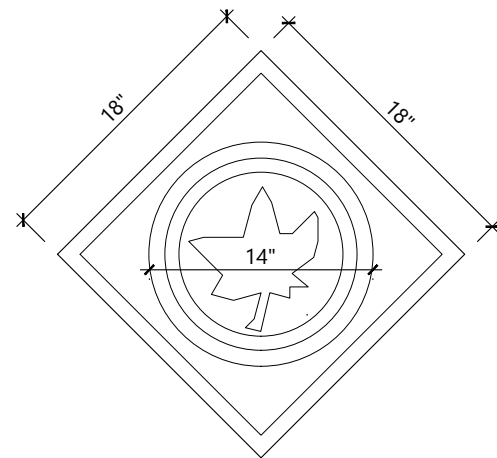

PI01 - VUE EN ÉLÉVATION PIERRE D'ORNEMENT 01 EN LOSANGE AVEC MOTIF EN BAS RELIEF DE FEUILLE D'ÉRABLE
QUANTITÉ TOTALE : 2

VALIDER AVEC LE PROPRIÉTAIRE SI CES PIERRES ONT ÉTÉES CONSERVÉES

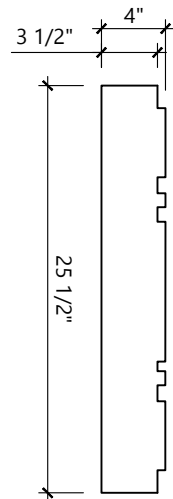

VUE EN COUPE

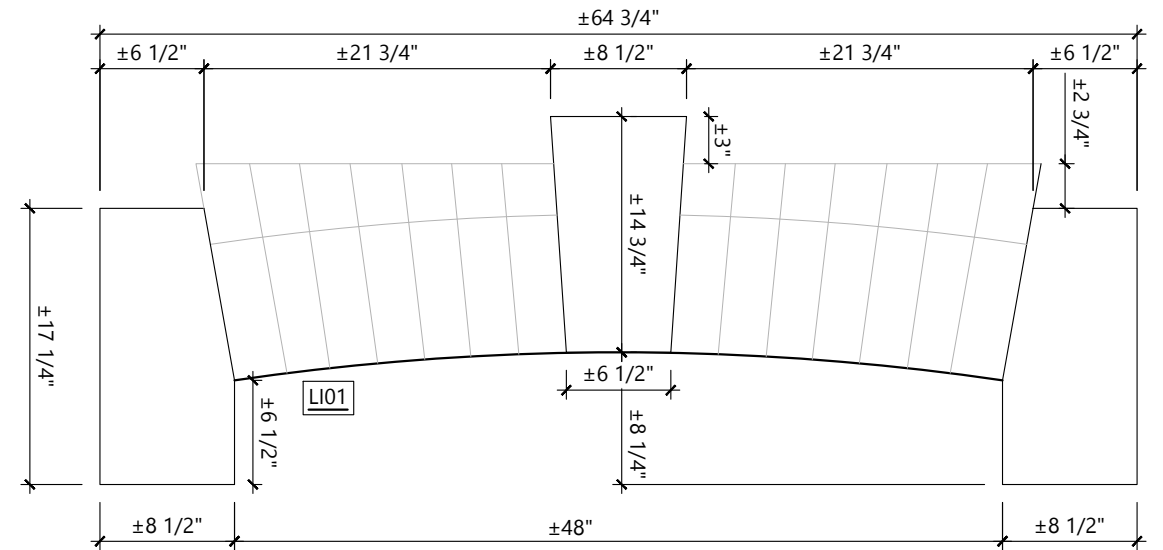

LI01 - VUE EN ÉLÉVATION LINTEAU 48" DE LARGEUR, COMPOSÉ DE PIERRES DE BÉTON ET DE BRIQUE

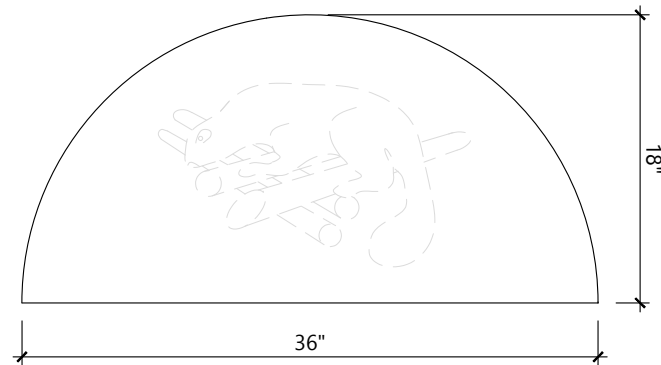

PI02 - VUE EN ÉLÉVATION PIERRE D'ORNEMENT 02 EN FORME DE DEMI-DISQUE AVEC MOTIF EN BAS RELIEF EN OPTION
QUANTITÉ TOTALE : 1

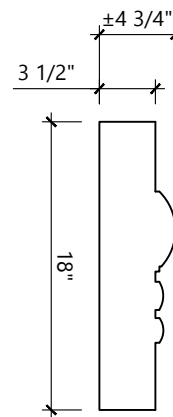

VUE EN COUPE

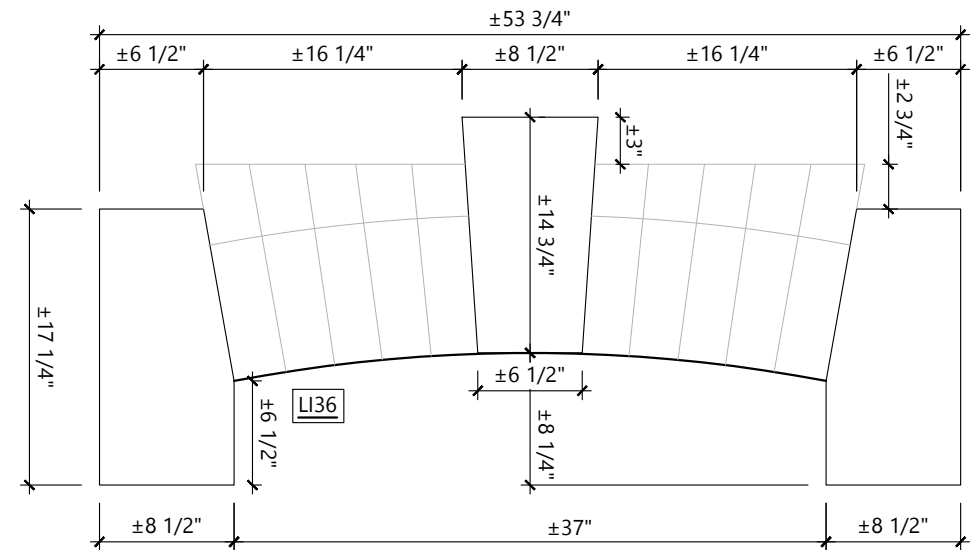

LI01 - VUE EN ÉLÉVATION LINTEAU 37" DE LARGEUR, COMPOSÉ DE PIERRES DE BÉTON ET DE BRIQUE

Architecture



3414 av. du Parc, suite 203
Montréal (Qc) H2X 2H5
514-466-3414
nativ.ca

Notes générales:

L'ENTREPRENEUR EST TENU DE VÉRIFIER TOUTES LES COTES ET DIMENSIONS SUR CES DESSINS.
TOUTE ERREUR OU OMISSION DEVRA ÊTRE SIGNALÉE AU PROFESSIONNEL CONCERNÉ AVANT DE PROCÉDER AUX TRAVAUX.
AUCUNE DIMENSION NE DEVRA ÊTRE PRISE DIRECTEMENT SUR LES DESSINS.
CE DESSIN NE PEUT SERVIR AUX FINS DE CONSTRUCTION S'IL N'EST PAS ÉMIS À CET EFFET PAR LE PROFESSIONNEL CONCERNÉ.

No	DATE	ÉMISSION
01	16-01-2025	POUR DEMANDE DE PERMIS

Client

Alex Landreville
Construction Landreville Lussier

Client entrepreneur

514-467-3592
alandreville@constructionsll.com

RECONSTRUCTION DE LA PARTIE Sceau

HAUTE DU REVÊTEMENT DE MAÇONNERIE EN FAÇADE AVANT.

4830-4834 av. du Parc,
Montréal, QC, H2V 4E6

DÉTAIL PIXX PIERRE
EN BÉTON ET LINTEAUX

PRÉPARÉ PAR : M.R.

VÉRIFIÉ PAR : M.R.

PROJET No. : N24-215

ÉCHELLE : 1" = 12"

DATE :

FEUILLE No. :

A400