

# CENTRE DE SERVICES SCOLAIRE MARGUERITE-BOURGEOYS

## RÉNOVATION DU BLOC SPORTIF, MISE À NIVEAU CVCA & ENTRÉE ÉLECTRIQUE

### RÉFECTION DES PLAFONDS ET APPAREILS D'ÉCLAIRAGE

#### ÉCOLE MARTIN-BÉLANGER (ÉDIFICE MARTIN)

N° de projet CSSMB: 40158164

#### LISTE DES DESSINS

- A000\_Page titre
- A010\_Notes et légendes
- A050\_Plan du RDC (démolition)
- A051\_Plan du toit (démolition)
- A055\_Plan de plafonds réfléchis du RDC (démolition)
- A100\_Plan du RDC
- A150\_Plan du toit
- A200\_Plan de plafonds réfléchis du RDC
- A400\_Plans agrandis et élévations des WC
- A600\_Détails
- A900\_Relevé photographique

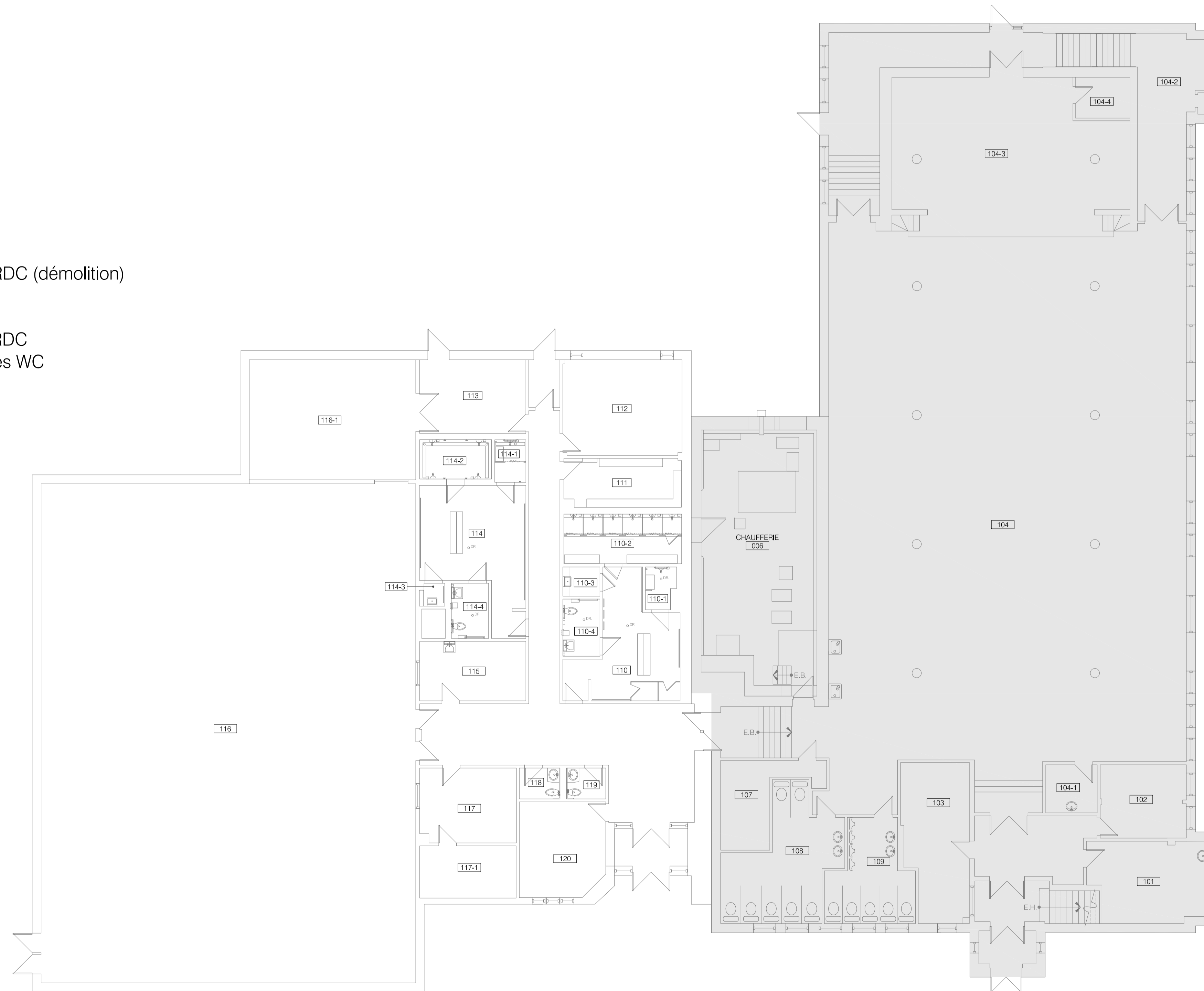

Labbé architecte inc.

35 Rabastalière Est | Saint-Bruno-de-Montarville | Québec | J3V 2A4  
tél. 450.441.4004  
fax 450.441.0637

ÉMIS POUR SOUMISSIONS - 14 JANVIER 2025

notes générales

Toutes les dimensions et conditions doivent être vérifiées sur place par l'entrepreneur.  
 Les cotes ont priorité sur l'échelle.

LÉGENDE DES SYMBOLES:

- ÉLÉMENT À DÉMOLIR / DÉMANTELER
- ===== CLOISON EXISTANTE CONSERVÉE
- ===== CLOISON/MUR DE BLOCS DE BÉTON
- ===== CLOISON/MUR DE GYPSE
- ===== FINI CÉRAMIQUE MURALE
- ENSEMBLE DE PORTE ET CADRE
- PORTE ET CADRE EXISTANTS
- CLOISONS DE TOILETTES
- MOBILIER HORS CONTRAT
- TOILETTE
- LAVABO
- ÉVIER
- CUVE-CONCIERGE
- ZONE HORS DE LA PORTÉE DES TRAVAUX D'ARCHITECTURE
- NO. DE MOBILIER
- NO. DE PORTE
- NO. DE FENÊTRE
- GRILLE GRATTE-PIEDS
- DRAIN DE PLANCHER EXISTANT
- DRAIN DE TOIT EXISTANT
- ÉVENT EXISTANT
- NOUVEAU PLAFOND/ RETOMBÉE DE GYPSE
- NOUVEAU PLAFOND SUSPENDU: CARREAUX INSONORISANTS
- LUMINAIRE
- LUMINAIRE ENCASTRÉ TYPE "SPOT"
- NIVEAU PLAFOND À PARTIR DU NIVEAU 10 000
- NO. DE PIÈCE
- DIRECTIVES DE DÉMOLITION
- DIRECTIVES DE CONSTRUCTION
- NO. DE RÉVISION
- CLOISON TYPE
- NO. MUR RIDEAU/ FENÊTRE
- MATÉRIAUX
- COULEUR ACCENT DE PEINTURE AU MUR
- DÉTAIL INVERSÉ
- DÉTAIL SIMILAIRE
- TYPIQUE
- TEL QUE L'EXISTANT
- HORS CONTRAT
- POINT DE DÉPART DE LA TUILLE
- STRUCTURE APPARENTE
- APPAREIL DE CLIMATISATION
- APPAREIL DE CHAUFFAGE
- PANNEAU ÉLECTRIQUE
- CABINET D'EXTINCTEUR
- EXTINCTEUR
- PROTECTEUR D'ANGLE
- TABLEAU D'AFFICHAGE TYPE #
- TABLEAU BLANC TYPE #
- SYMBOLE D'ALIGNEMENT ENTRE DEUX ÉLÉMENTS

NOTES GÉNÉRALES:

- LA HAUTEUR DALLE À DESSOUS PONTAGE EST DE ±3570mm
- PRÉPARER ADÉQUATEMENT TOUTE SURFACE POUR ACCUEILLIR TOUT NOUVEAU FINI.
- SE RÉFÉRER AUX PLANS D'INGÉNIEURS POUR TOUTS LES APPAREILS D'ÉCLAIRAGES ET ÉQUIPEMENTS AUX PLAFONDS.
- LA LOCALISATION DE TOUTS LES LUMINAIRES ENCASTRÉS EST À COORDONNER AU CHANTIER AVEC L'ARCHITECTE.
- SE RÉFÉRER AUX DÉTAILS TYPE CI-DESSOUS POUR LES JONCTIONS DU NOUVEAU FINI DE CÉRAMIQUE ET REVÊTEMENT ÉPOXYDIQUE.

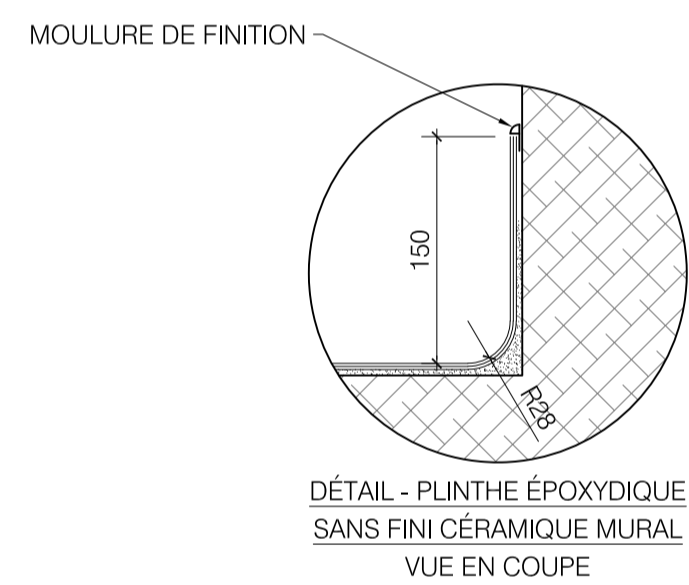
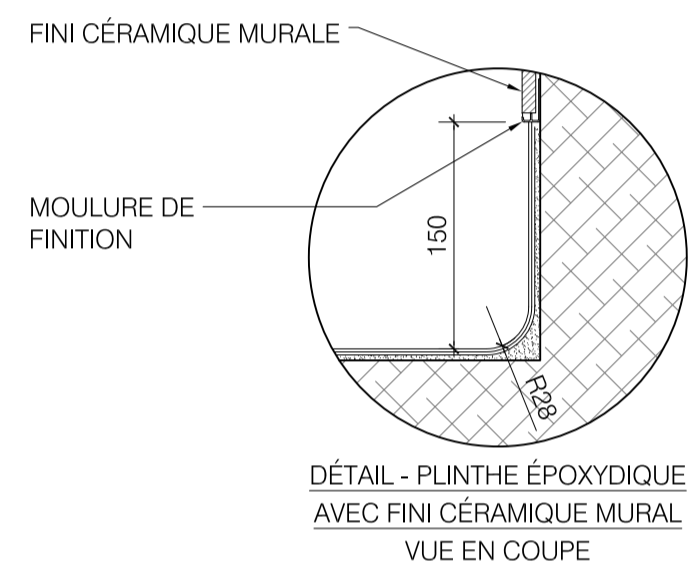
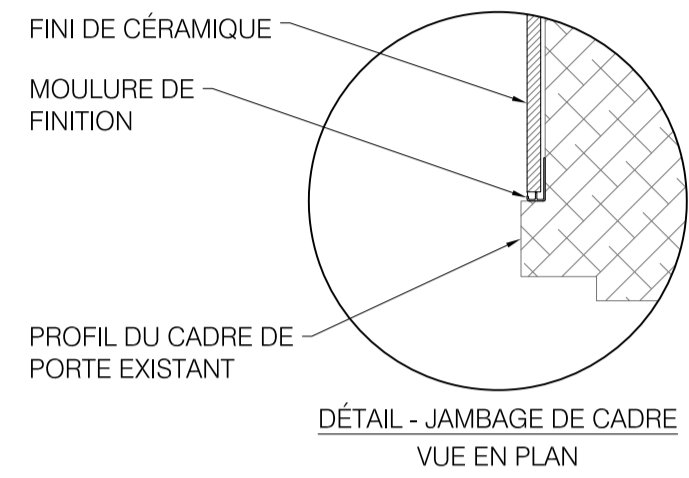

**BÂTI DU MOBILIER:**  
 CAISSONS/PANNEAUX CONTREPLAQUÉ MERISIER RUSSE 19mm FINI VERNI CLAIR SUR TOUTES LES FACES. COULEUR AU CHOIX DE L'ARCHITECTE (FACES INTÉRIEURES ET EXTÉRIEURES).

**QUINCAILLERIE DU MOBILIER:**  
 CROCHETS CROCHETS #RH1273021170 FINI ACIER INOXYDABLE DE RICHELIEU

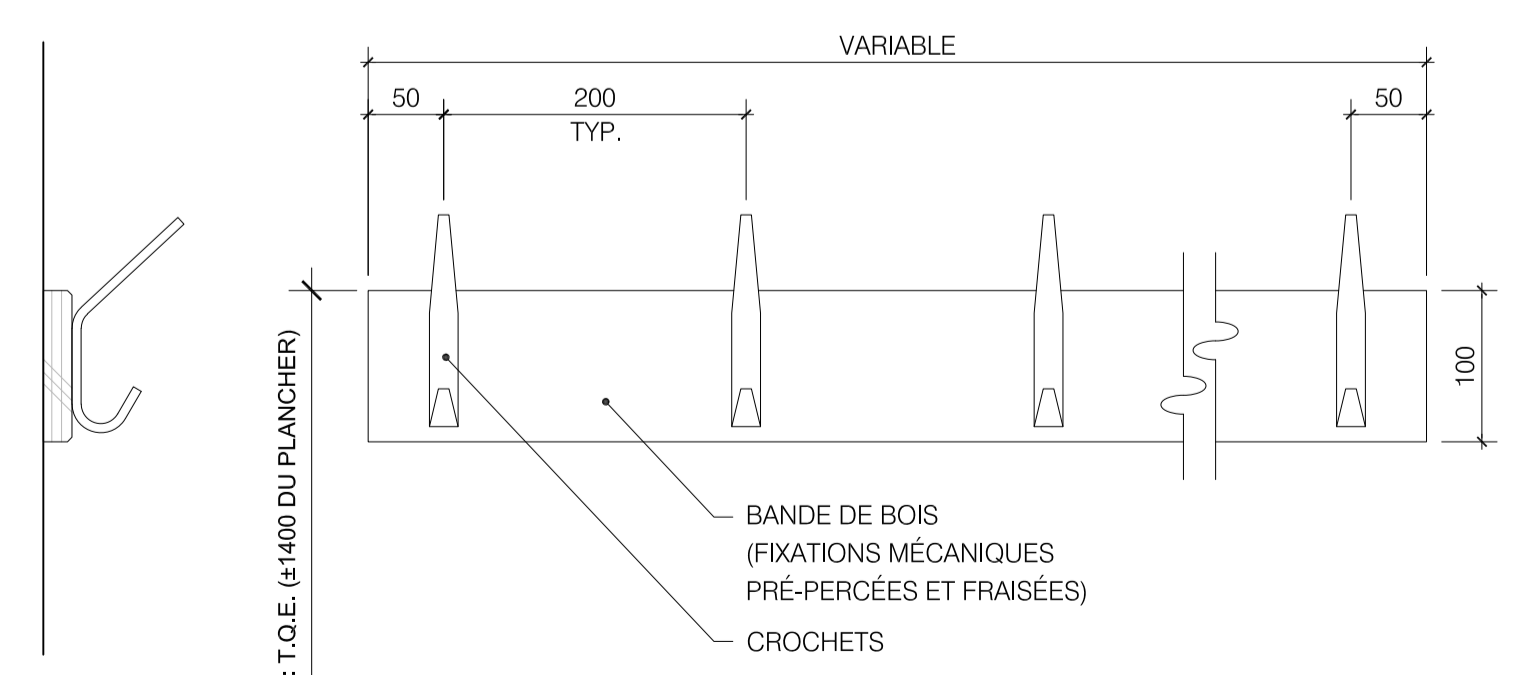
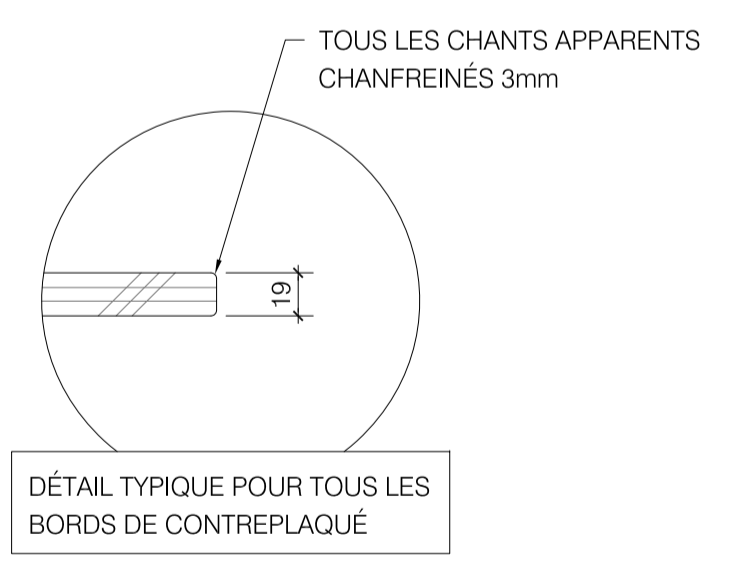

MOBILIER - PLANCHE À CROCHETS  
 ÉCHELLE: 1:5

NOTES DE DÉMOLITION

- 01 FINI DE PLANCHER EN CÉRAMIQUE ET PLINTHE À DÉMOLIR DANS LE LOCAL. SCARIFIER ET PRÉPARER LA SURFACE POUR NOUVEAU FINI DE PLANCHER ET NOUVELLES PLINTHES.
- 02 SEUIL DE MARBRE À ENLEVER.
- 03 FINI MURAL EN CÉRAMIQUE (PLEINE HAUTEUR: ±2700mm) À DÉMOLIR DANS LE LOCAL. S'ASSURER DE GRATTER/ENLEVER TOUTES LES TRACES D'ADHÉSIF/COLLE ET AUTRES RÉSIDUS. SCARIFIER ET PRÉPARER LA SURFACE DES MURS AFIN D'OBTENIR UNE SURFACE LISSE ET UNIFORME POUR L'INSTALLATION DU NOUVEAU FINI CÉRAMIQUE.
- 04 BANC À ENLEVER ET CONSERVER POUR RÉINSTALLATION.
- 05 ACCESSOIRES DE TOILETTES À ENLEVER ET REMETTRE AU CUENT.
- 06 PLANCHE À CROCHETS À ENLEVER.
- 07 PARTITIONS DE TOILETTES À DÉMOLIR.
- 08 SECTION DE MUR DE BLOCS DE BÉTON À ENLEVER (EN QUINCONCE) AFIN DE PERMETTRE L'INSTALLATION DU SUPPORT DE LAVABO, VOIR PLANS D'ING. (±15 BLOCS PAR LAVABO)
- 09 SECTION DE MUR DE BLOCS DE BÉTON À ENLEVER PARTIELLEMENT DU CÔTÉ WC SEULEMENT (EN QUINCONCE) AFIN DE PERMETTRE L'INSTALLATION DU SUPPORT DE LAVABO, VOIR PLANS D'ING. (±15 BLOCS PAR LAVABO) S'ASSURER DE GARDER LES BLOCS INTACTS DE L'AUTRE CÔTÉ.
- 10 N/A
- 11 FAIRE UNE OUVERTURE DANS LE BAS DE LA PORTE EXISTANTE AFIN DE PERMETTRE L'INSTALLATION D'UNE NOUVELLE GRILLE DE PORTE. SE RÉFÉRER AUX PLANS D'ING. POUR LES DIMENSIONS.
- 12 SUITE AU DÉMANTÈLEMENT DES CABINETS DE CHAUFFAGE EXISTANTS. GRATTER/ENLEVER TOUTE TRACE DE SCELLANT, DE COLLE ET DE PEINTURE.
- 20 PLAFOND SUSPENDU À DÉMOLIR.
- 30 APPAREIL MÉCANIQUE À CONDAMNER.
- 31 SECTION DE COMPOSITION DE TOITURE À ENLEVER, PÉRIMÈTRE À DÉGRANULER SUR 600mm MIN. (EMPLACEMENT ET DIMENSIONS À COORDONNER SELON NOUVEL ÉQUIPEMENT).
- 32 APPAREIL MÉCANIQUE À REMPLACER, BÂTI À DÉMOLIR
- 33 APPAREIL MÉCANIQUE À CONDAMNER ET BÂTI À DÉMOLIR.
- 34 SECTION DU DESSUS DU BÂTI À DÉMOLIR AFIN DE PERMETTRE LES TRAVAUX DES INGÉNIEURS. PÉRIMÈTRE À DÉGRANULER SUR 600mm MIN. (EMPLACEMENT ET DIMENSIONS À COORDONNER SELON NOUVEL ÉQUIPEMENT).
- 35 ÉCHELLE À ENLEVER AFIN DE PERMETTRE LES TRAVAUX. CONSERVER POUR RÉINSTALLATION.
- 36 SECTION DE PARAPET À DÉMOLIR.

MATÉRIAUX EXISTANTS

- SAUF INDICATION CONTRAIRE, LES CLOISONS INTÉRIEURES EXISTANTES SONT EN BLOCS DE BÉTON.

DIRECTIVES DE CLOISONNEMENT TEMPORAIRE:

- AUCUN TRAVAIL DE DÉMOLITION NE PEUT ÊTRE ENTAMÉ AVANT QUE LE CLOISONNEMENT TEMPORAIRE N'AIT ÉTÉ CONFORMÉMENT ÉRIGÉ ET LES SYSTÈMES DE VENTILATION HÉPA MIS EN FONCTION.
- A INSTALLER UN SCELLEMENT TEMPORAIRE EN POLYÉTHYLÈNE 6mils FIXÉ À L'AIDE DE RUBAN ADHÉSIF AU POURTOUR DU CADRE DE PORTE.
- PARTOUT OÙ DES TRAVAUX SONT À EFFECTUER, TOUT LE MOBILIER FIXE, MOBILE ET ÉQUIPEMENTS DEVRONT ÊTRE RECOUVERTS DE POLYÉTHYLÈNE 6mils SCELLÉ À SON POURTOUR.
- S'ASSURER QUE LES DÉTECTEURS DE FUMÉES ET APPAREILS D'ÉCLAIRAGE SE TROUVENT À L'EXTÉRIEUR DES SAS DE CLOISONNEMENT TEMPORAIRE.
- AU DÉMANTÈLEMENT DU CLOISONNEMENT TEMPORAIRE, RAGRÉER LES SURFACES QUI AURAIENT PU ÊTRE ABÎMÉES.
- POUR TOUTS LES TRAVAUX NÉCESSITANT DES INTERVENTIONS À L'EXTÉRIEUR DU CHANTIER; L'ENTREPRENEUR DEVRA CRÉER UN CLOISONNEMENT TEMPORAIRE À L'AIDE DE POTEAUX TÉLÉSCOPIQUES ET DE POLYÉTHYLÈNE 6mils, SCELLÉ AU POURTOUR. CES TRAVAUX DEVRONT ÊTRE COORDONNÉS AVEC LE PROPRIÉTAIRE.

NOTES DE CONSTRUCTION

- 01 NOUVELLES PLINTHES REMONTÉES EN REVÊTEMENT ÉPOXYDIQUE 150mm DANS TOUT LE LOCAL.
- 02 NOUVEAU FINI DE PLANCHER EN REVÊTEMENT ÉPOXYDIQUE DANS TOUT LE LOCAL.
- 03 NOUVEAU FINI MURAL EN CÉRAMIQUE (PLEINE HAUTEUR: ±2700mm) SUR TOUTS LES MURS DU LOCAL.
- 04 BANC CONSERVÉ À RÉINSTALLER.
- 05 NOUVELLE PARTITION DE TOILETTE.
- 06 NOUVEAU SEUIL EN MARBRE. (LES SEUILS DES LOCAUX 110-1 ET 114-1 DOIVENT ÊTRE EN PENTE TEL QUE L'EXISTANT)
- 07 REPEINDRE L'ENSEMBLE DE PORTE ET CADRE EXISTANT DU CÔTÉ LOCAL SEULEMENT. NE PAS PEINDRE LES PLAQUES D'IDENTIFICATION.
- 08 BOUCHER/RÉPARER LES SECTIONS DE BLOCS DE BÉTON ENDOMMAGÉES ET PERCÉES, PUIS PRÉPARER LA SURFACE POUR NOUVEAU FINI PEINTURE.
- 09 PEINDRE TOUTS LES MURS DU LOCAL.
- 10a FERMER L'OUVERTURE DANS LE MUR DE BLOCS (SUITE À L'INSTALLATION DU SUPPORT DE LAVABO) AVEC MONTANTS MÉTALLIQUES ET GYPSE. ALIGNER LA FACE DU GYPSE AVEC LA FACE DU BLOC, ASSURER UN FINI LISSE.
- 10b FERMER L'OUVERTURE DANS LE MUR DE BLOCS AVEC MONTANTS MÉTALLIQUES ET GYPSE. PRÉVOIR UN FOND DE VISSAGE EN CONTREPLAQUÉ 19mm. ALIGNER LA FACE DU GYPSE AVEC LA FACE DU BLOC, ASSURER UN FINI LISSE.
- 11 INSTALLER UNE NOUVELLE GRILLE DE PORTE. SE RÉFÉRER AUX PLANS D'ING. POUR LES DIMENSIONS.
- 12 SUITE AU DÉMANTÈLEMENT DES CABINETS DE CHAUFFAGE EXISTANTS. BOUCHER LES TROUS ET RÉPARER LES FACES DE BLOCS AVEC UN PRODUIT DE TYPE "DURABOND".
- 13 PEINDRE LA PLEINE SURFACE DE TOUTS LES MURS ENTRE LES 2 FLÈCHES.
- 14 INSTALLER UN PLIAGE EN TÔLE D'ACIER INOXYDABLE CALIBRE 18 AFIN DE CACHER LES CONDUITS APPARENTS DU NOUVEAU CABINET DE CHAUFFAGE. SE RÉFÉRER AUX PLANS D'ING. POUR L'EMPLACEMENT DES CONDUITS.
- 15 INSTALLER UNE PLAQUE D'ALUMINIUM (FINI DURANAR, COULEUR SELON CHARTRE RAL À CONFIRMER PAR L'ARCHITECTE) DERRIÈRE LE NOUVEAU CABINET DE CHAUFFAGE. DIMENSIONS (±1350x1150mm) À COORDONNER AU CHANTIER.
- 20 NOUVEAU PLAFOND SUSPENDU À INSTALLER.
- 21 NOUVELLE RETOMBÉE DE GYPSE FINI PEINTURE.
- 22 NETTOYER, FROTTER ET ENLEVER TOUTE TRACE DE POUSSIÈRE ET SALETÉ SUR L'ENSEMBLE DES ÉLÉMENTS DE CHARPENTE D'ACIER, LES LUMINAIRES ET LES CONDUITS DE MÉCANIQUE. VOIR PHOTOS SUR A200.
- 30 NOUVELLE ÉCHELLE ET TRAPPE D'ACCÈS 915x915mm, VOIR DÉTAILS 5-6/A600.
- 31 EMBLACEMENT EXACT DE L'APPAREIL MÉCANIQUE À COORDONNER AU CHANTIER.
- 32 APPLIQUER JOINT DE SCELLANT AU POURTOUR DU NOUVEAU CONDUIT À LA JONCTION AVEC LE MUR DE MAÇONNERIE.
- 33 ÉCHELLE À RÉINSTALLER.
- 34 SECTION DE COMPOSITION DE TOITURE À COMPLÉTER/RAGRÉER TELLE QUE L'EXISTANTE, VOIR DÉTAIL 10/A600.



04	ÉMIS POUR SOUMISSIONS	2025-01-14
03	ÉMIS POUR 99% COORDINATION FINALE	2024-11-06
02	ÉMIS POUR PRÉLIMINAIRE 50%	2024-10-04
01	ÉMIS POUR PRÉLIMINAIRE 40%	2024-09-11
no.	révision	date

client  
**CENTRE DE SERVICES SCOLAIRE MARGUERITE-BOURGEOIS**

projet  
**Rénovation du bloc sportif, Mise à niveau CVCA & entrée électrique, réfection des plafonds et des appareils d'éclairage**  
 École primaire Martin-Bélanger  
 Édifice Martin  
 29 Avenue Ouellette, Lachine, QC H8R 1C9  
 N° de projet : 040214646

titre  
**NOTES ET LÉGENDE**

sceau	dessiné	projeté
	A.G.	F.É. LABBÉ
dossier	465 24007	feuille
		A010

## notes générales

Toutes les dimensions et conditions doivent être vérifiées sur place par l'entrepreneur.  
Les cotes ont priorité sur l'échelle.

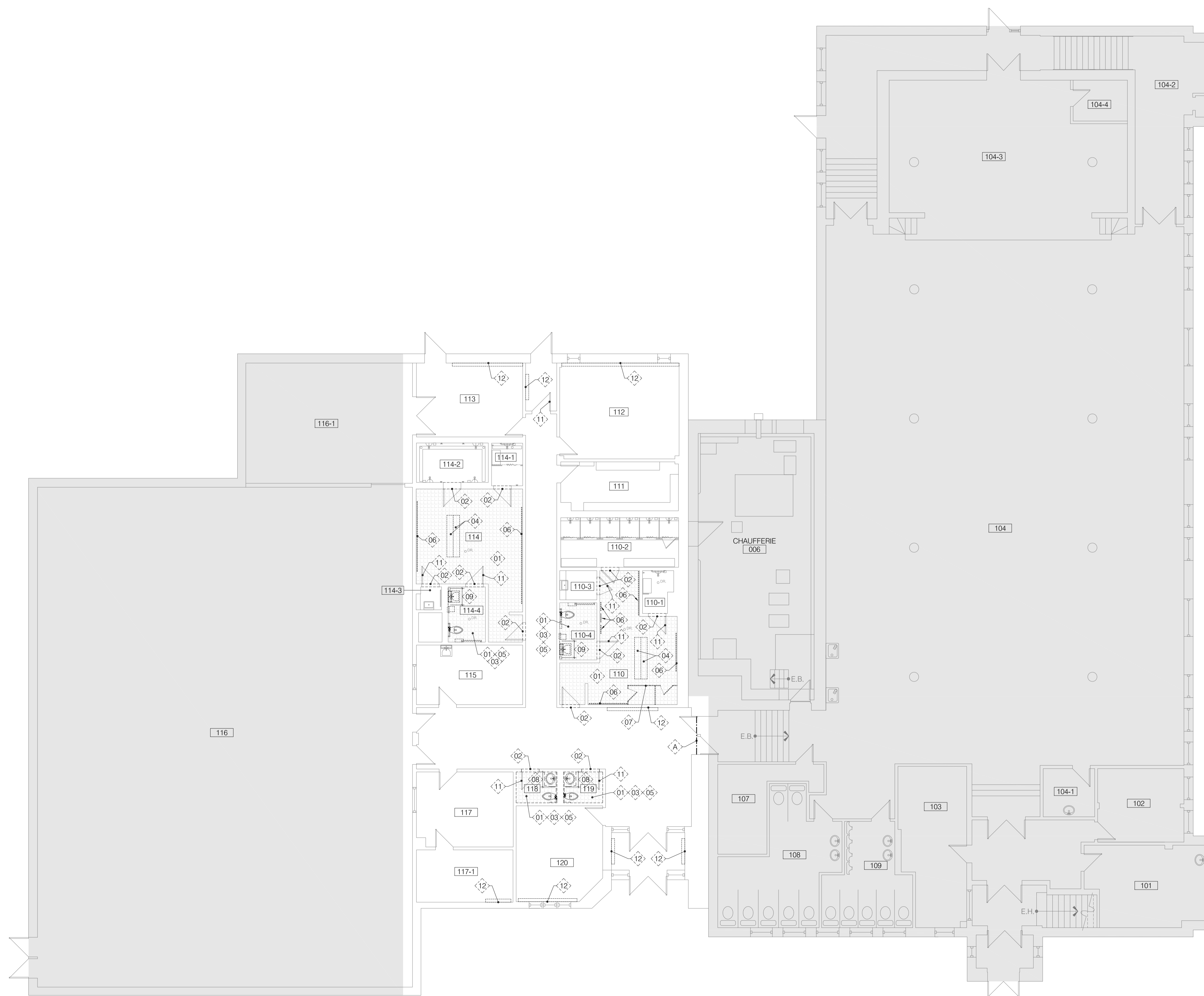

no.	révision	date
04	ÉMIS POUR SOUMISSIONS	2025-01-14
03	ÉMIS POUR 99% COORDINATION FINALE	2024-11-06
02	ÉMIS POUR PRÉLIMINAIRE 50%	2024-10-04
01	ÉMIS POUR PRÉLIMINAIRE 40%	2024-09-11

no. révision date

client

**CENTRE DE SERVICES SCOLAIRE  
MARGUERITE-BOURGEOYS**

projet

Rénovation du bloc sportif, Mise à niveau CVCA & entrée électrique, réfection des plafonds et des appareils d'éclairage  
École primaire Martin-Bélanger  
Édifice Martin  
29 Avenue Ouellette, Lachine, QC H8R 1C9  
N° de projet : 040214646

titre

**PLAN DU RDC  
(DÉMOLITION)**

sceau	dessiné	projeté
	A.G.	F.É. LABBÉ
	dossier	feuille
	465 24007	A050

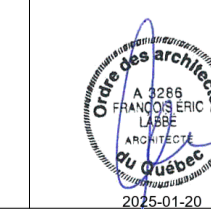

notes générales

Toutes les dimensions et conditions doivent être vérifiées sur place par l'entrepreneur.  
 Les cotes ont priorité sur l'échelle.

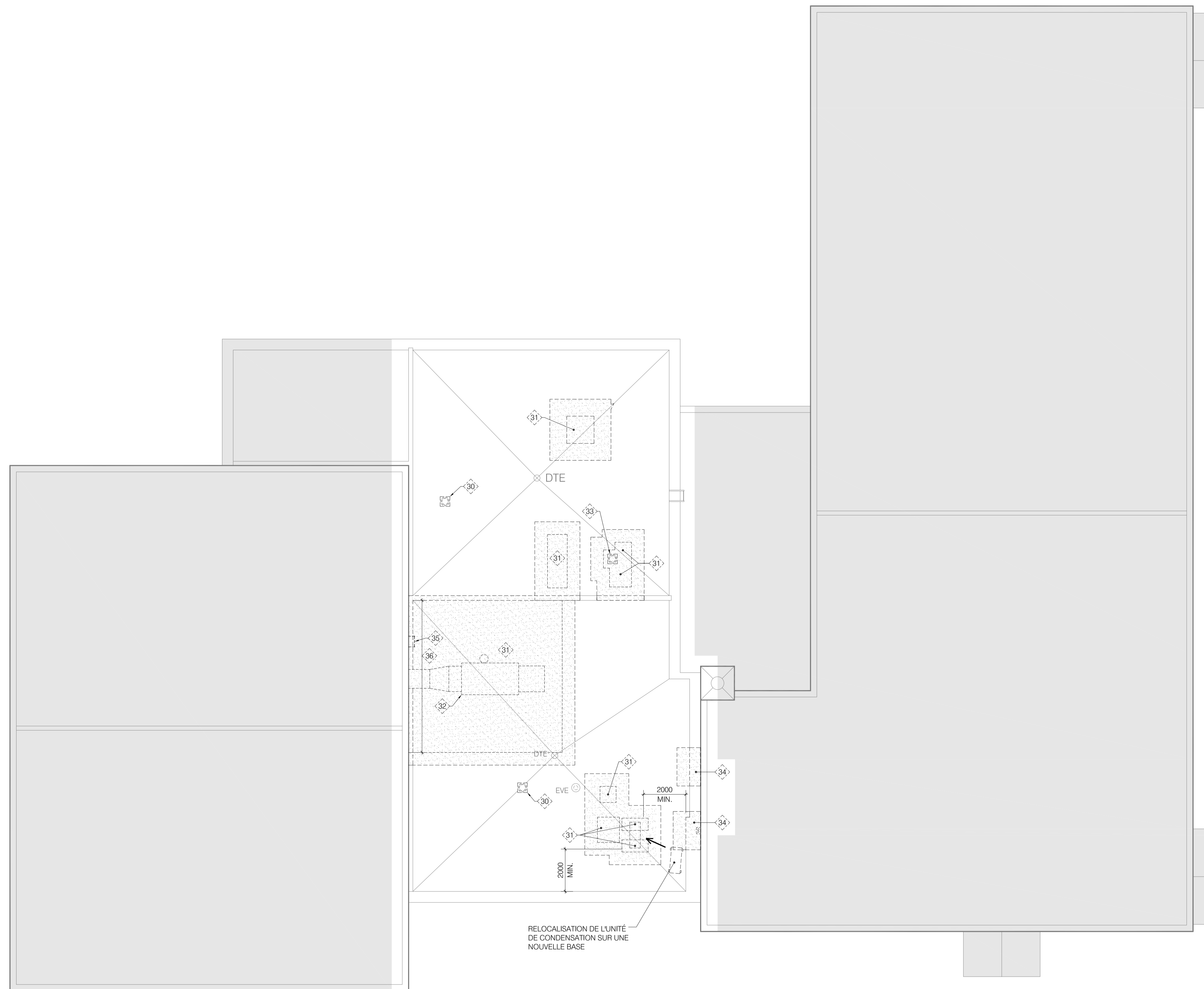

no.	révision	date
04	ÉMIS POUR SOUMISSIONS	2025-01-14
03	ÉMIS POUR 99% COORDINATION FINALE	2024-11-06
02	ÉMIS POUR PRÉLIMINAIRE 50%	2024-10-04
01	ÉMIS POUR PRÉLIMINAIRE 40%	2024-09-11

client

**CENTRE DE SERVICES SCOLAIRE  
 MARGUERITE-BOURGEOYS**

projet

**Rénovation du bloc sportif, Mise à  
 niveau CVCA & entrée électrique,  
 réfection des plafonds et des  
 appareils d'éclairage**  
 École primaire Martin-Bélanger  
 Édifice Martin  
 29 Avenue Ouellette, Lachine, QC H8R 1C9  
 N° de projet : 040214646

titre

**PLAN DU TOIT  
 (DÉMOLITION)**

sceau	dessiné	projeté
	A.G.	F.É. LABBÉ

dossier	feuille
465 24007	A051

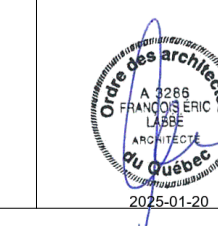

notes générales

Toutes les dimensions et conditions doivent être vérifiées sur place par l'entrepreneur.  
 Les cotes ont priorité sur l'échelle.

Sauf indication contraire, la hauteur d'installation des plafonds est telle que l'existant.

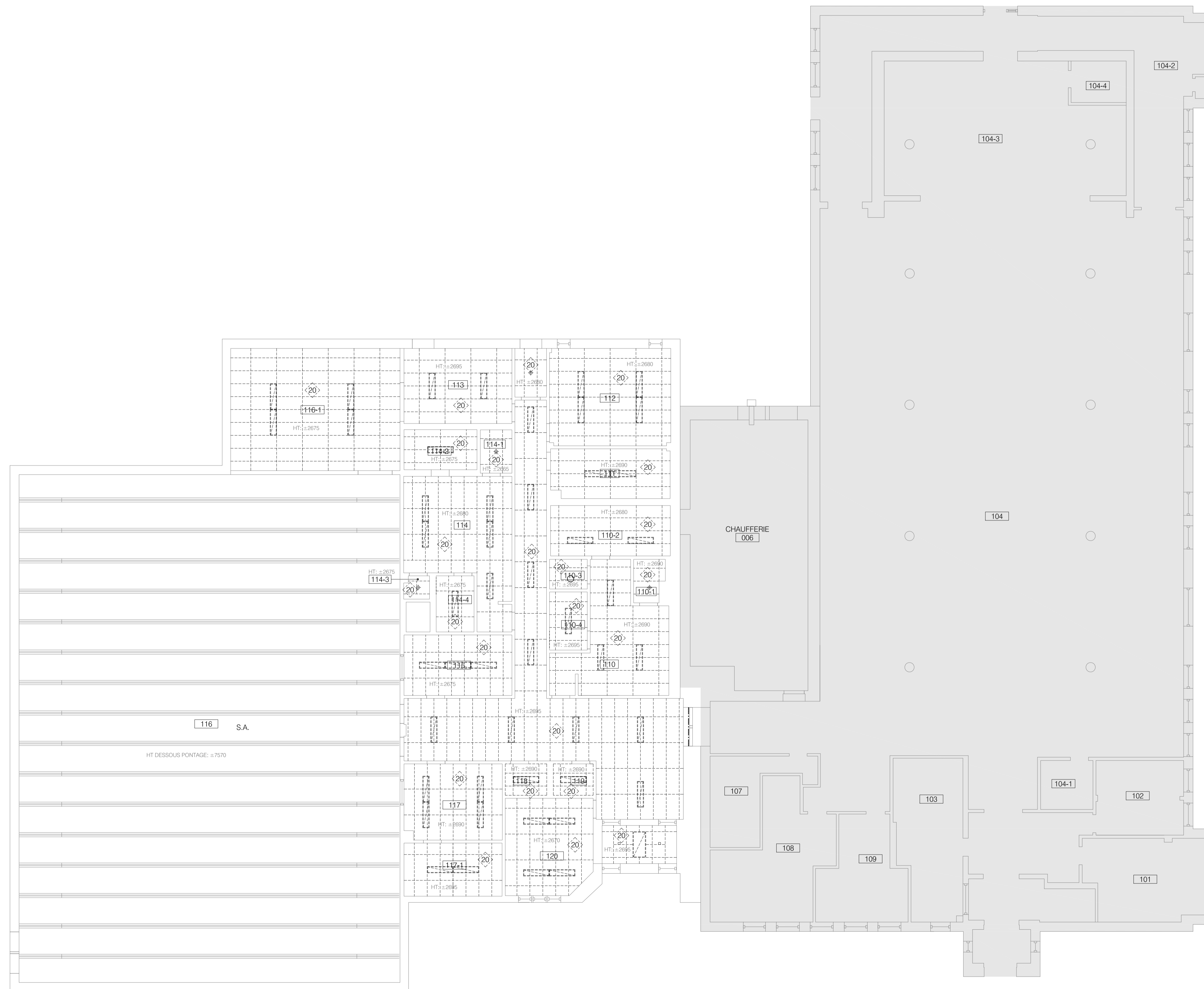

no.	révision	date
04	ÉMIS POUR SOUMISSIONS	2025-01-14
03	ÉMIS POUR 99% COORDINATION FINALE	2024-11-06
02	ÉMIS POUR PRÉLIMINAIRE 50%	2024-10-04
01	ÉMIS POUR PRÉLIMINAIRE 40%	2024-09-11

client

**CENTRE DE SERVICES SCOLAIRE  
 MARGUERITE-BOURGEOYS**

projet

**Rénovation du bloc sportif, Mise à  
 niveau CVCA & entrée électrique,  
 réfection des plafonds et des  
 appareils d'éclairage**  
 École primaire Martin-Bélanger  
 Édifice Martin  
 29 Avenue Ouellette, Lachine, QC H8R 1C9  
 N° de projet : 040214646

titre

**PLAN DE PLAFONDS RÉFLÉCHIS  
 DU RDC (DÉMOLITION)**

sceau

dessiné

projeté

A.G.	F.É. LABBÉ
dossier 465 24007	feuille A055

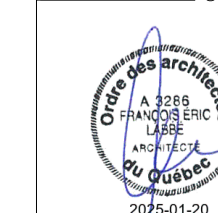

notes générales

Toutes les dimensions et conditions doivent être vérifiées sur place par l'entrepreneur.  
 Les cotes ont priorité sur l'échelle.

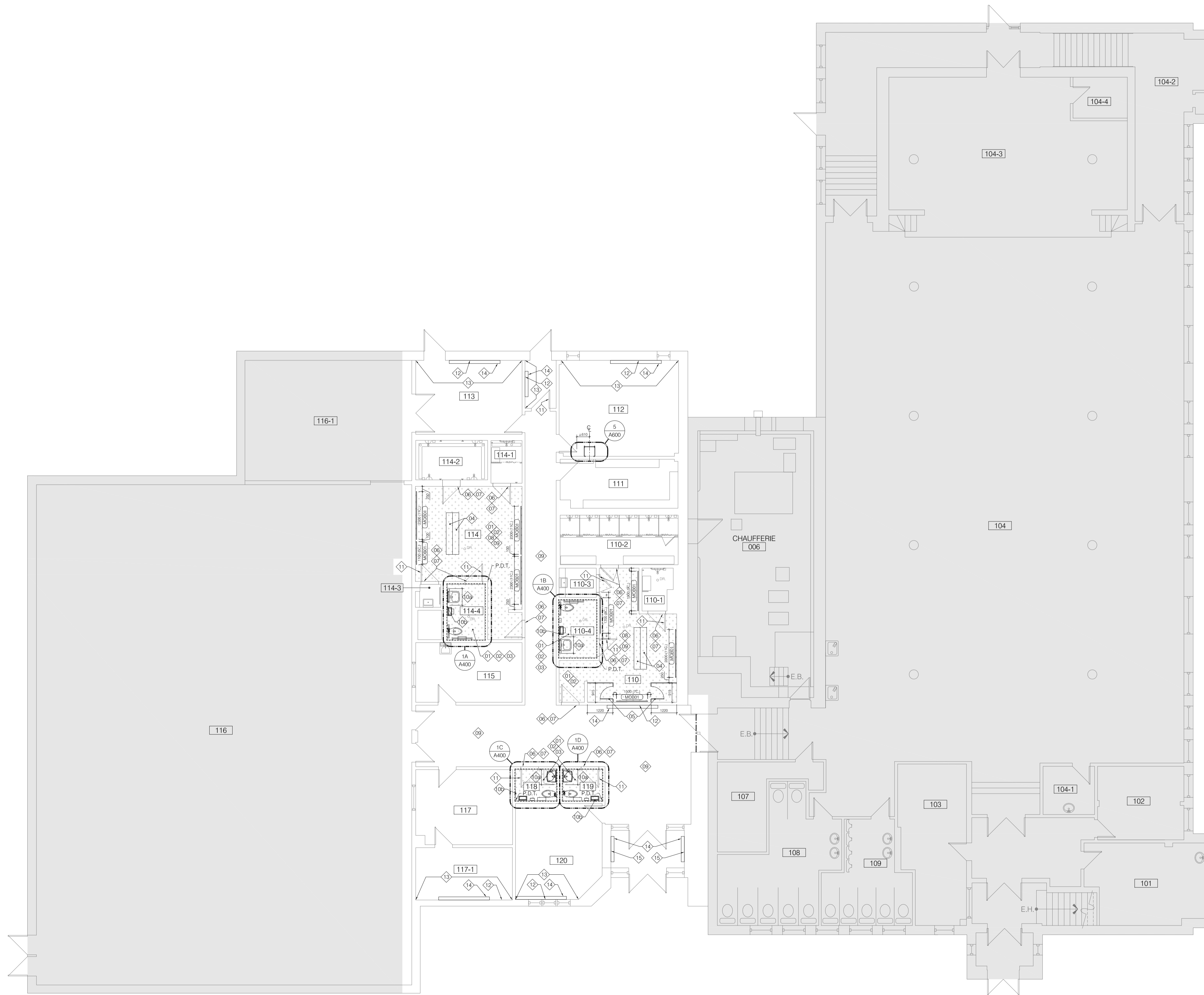

04	ÉMIS POUR SOUMISSIONS	2025-01-14
03	ÉMIS POUR 99% COORDINATION FINALE	2024-11-06
02	ÉMIS POUR PRÉLIMINAIRE 50%	2024-10-04
01	ÉMIS POUR PRÉLIMINAIRE 40%	2024-09-11
no.	révision	date

client

**CENTRE DE SERVICES SCOLAIRE  
 MARGUERITE-BOURGOYS**

projet

**Rénovation du bloc sportif, Mise à niveau CVCA & entrée électrique, réfection des plafonds et des appareils d'éclairage**  
 École primaire Martin-Bélanger  
 Édifice Martin  
 29 Avenue Ouellette, Lachine, QC H8R 1C9  
 N° de projet : 040214646

titre

**PLAN DU RDC**

sceau dessiné projeté  
 A.G. F.É. LABBÉ

dossier 465 24007 feuille A100



notes générales

Toutes les dimensions et conditions doivent être vérifiées sur place par l'entrepreneur.  
 Les cotes ont priorité sur l'échelle.

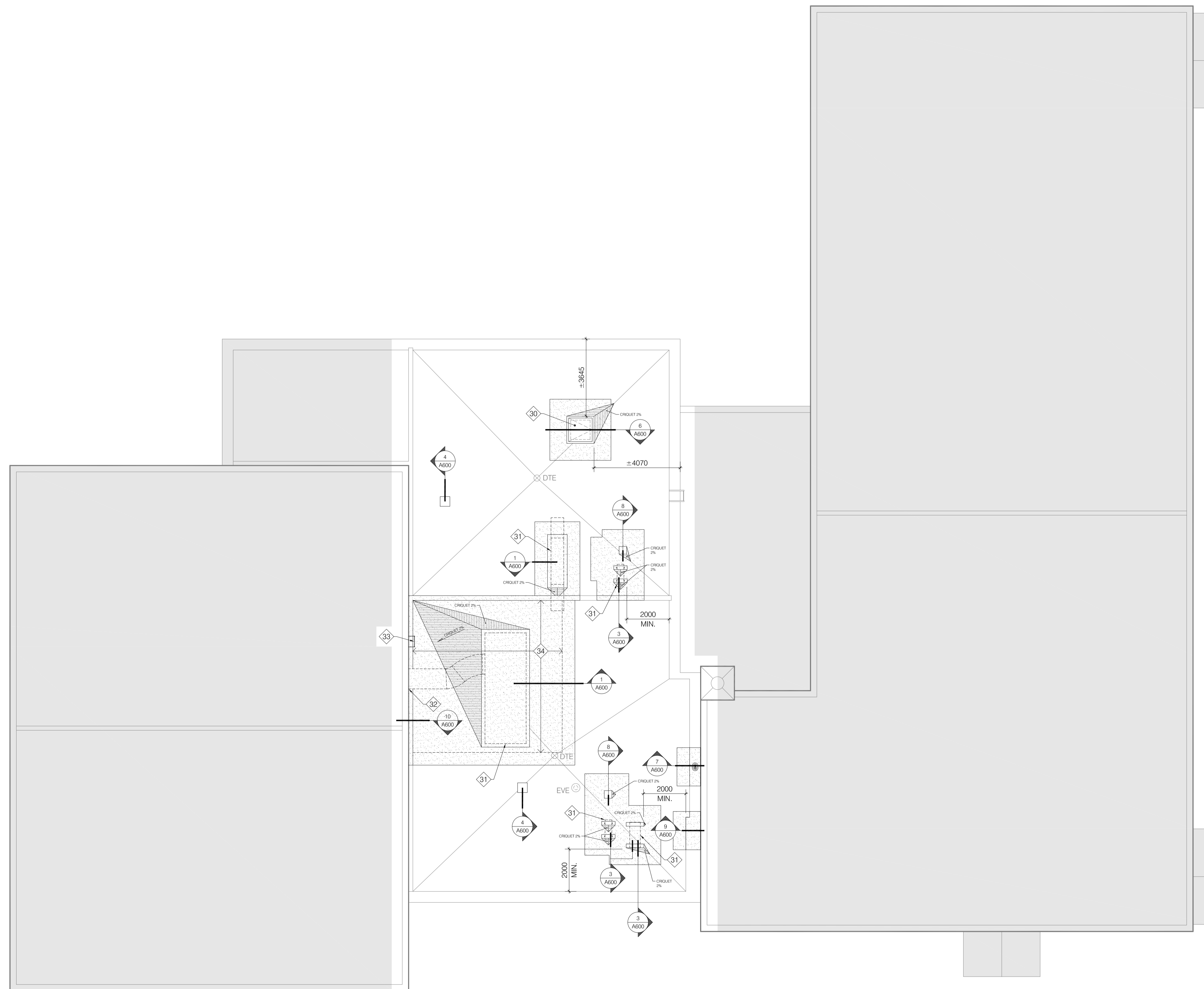

04	ÉMIS POUR SOUMISSIONS	2025-01-14
03	ÉMIS POUR 99% COORDINATION FINALE	2024-11-06
02	ÉMIS POUR PRÉLIMINAIRE 50%	2024-10-04
01	ÉMIS POUR PRÉLIMINAIRE 40%	2024-09-11
no.	révision	date

client

**CENTRE DE SERVICES SCOLAIRE  
 MARGUERITE-BOURGEOYS**

projet

**Rénovation du bloc sportif, Mise à niveau CVCA & entrée électrique, réfection des plafonds et des appareils d'éclairage**  
 École primaire Martin-Bélanger  
 Édifice Martin  
 29 Avenue Ouellette, Lachine, QC H8R 1C9  
 N° de projet : 040214646

titre

**PLAN DU TOIT**

sceau	dessiné	projeté
	A.G.	F.É. LABBÉ

dossier	feuille
465 24007	A150



notes générales

Toutes les dimensions et conditions doivent être vérifiées sur place par l'entrepreneur.  
 Les cotes ont priorité sur l'échelle.

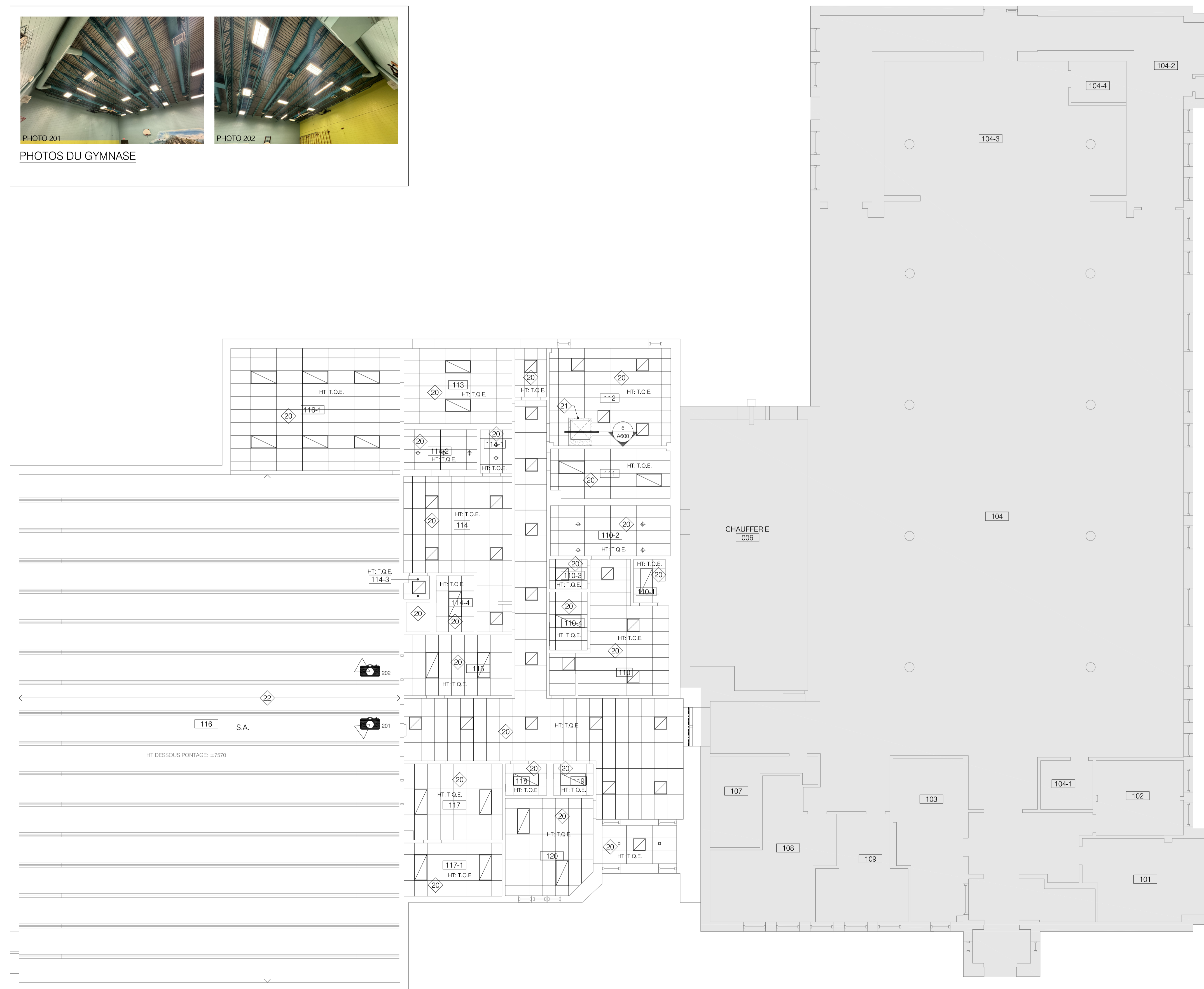
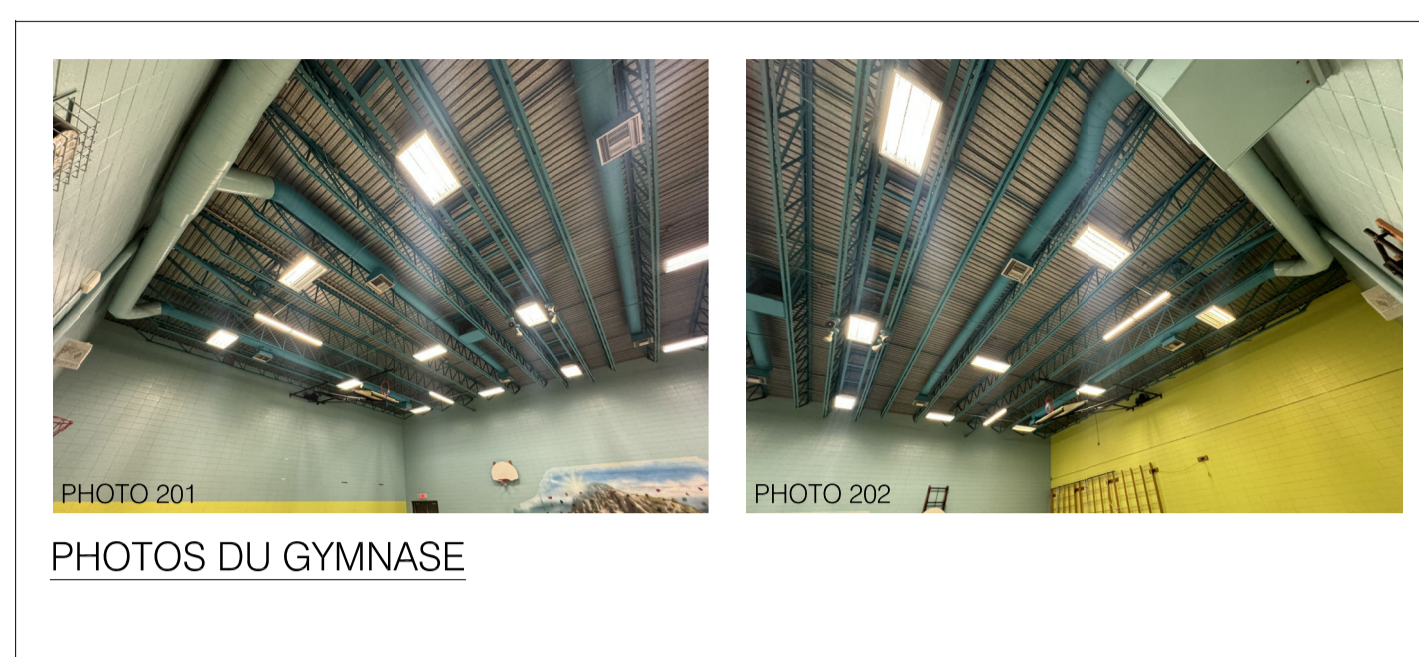

04	ÉMIS POUR SOUMISSIONS	2025-01-14
03	ÉMIS POUR 99% COORDINATION FINALE	2024-11-06
02	ÉMIS POUR PRÉLIMINAIRE 50%	2024-10-04
01	ÉMIS POUR PRÉLIMINAIRE 40%	2024-09-11
no.	révision	date

client  
**CENTRE DE SERVICES SCOLAIRE MARGUERITE-BOURGEOYS**

projet  
**Rénovation du bloc sportif, Mise à niveau CVCA & entrée électrique, réfection des plafonds et des appareils d'éclairage**  
 École primaire Martin-Bélanger  
 Édifice Martin  
 29 Avenue Ouellette, Lachine, QC H8R 1C9  
 N° de projet : 040214646

titre  
**PLAN DE PLAFONDS RÉFLÉCHIS DU RDC**

sceau	dessiné	projeté
	A.G.	F.É. LABBÉ
dossier	feuille	
465 24007	A200	

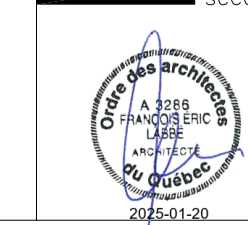



notes générales

Toutes les dimensions et conditions doivent être vérifiées sur place par l'entrepreneur.  
 Les cotes ont priorité sur l'échelle.

notes importantes

La position des cabinets d'aïance ne respectent pas les normes d'accessibilité universelle du CCQ 2020.

LÉGENDE DES ÉQUIPEMENTS:

- (DPH) DISTRIBUTEUR DE PAPIER HYGIÉNIQUE
- (DS) DISTRIBUTEUR DE SAVON À MAIN
- (MIR1) MIROIR
- (MIR2) MIROIR INCLINÉ
- (TAB) TABLETTE
- (RSS) RÉCEPTACLE À SERVIETTES SANITAIRES
- (POU) POUBELLE ENCASTRÉE
- (DPM) DISTRIBUTEUR DE PAPIER À MAIN
- (BA1) BARRE D'APPUI 610mm
- (BA2) BARRE D'APPUI 915mm

1. L'EMPLACEMENT EXACT ET LA HAUTEUR D'INSTALLATION DE TOUS LES ÉQUIPEMENTS SONT À VALIDER AU CHANTIER AVEC LE CLIENT.

LÉGENDE DES MATÉRIAUX:

- (CM1) CÉRAMIQUE MURALE COULEUR GÉNÉRALE (POUR TOUS LES MURS DU LOCAL, SAUF INDICATION CONTRAIRE)
- (CM2) CÉRAMIQUE MURALE COULEUR ACCENT
- (CM3) CÉRAMIQUE MURALE COULEUR ACCENT
- (CM4) CÉRAMIQUE MURALE COULEUR ACCENT

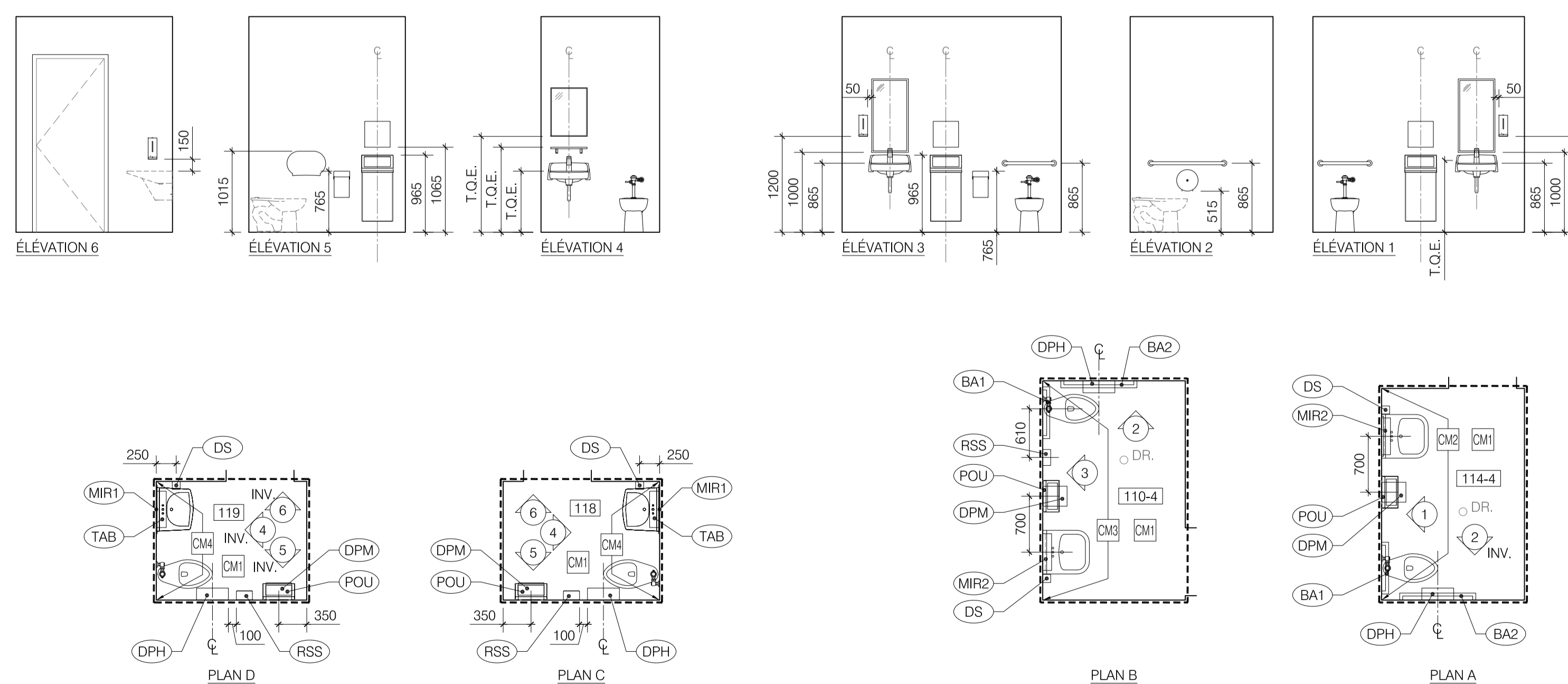

04	ÉMIS POUR SOUMISSIONS	2025-01-14
03	ÉMIS POUR 99% COORDINATION FINALE	2024-11-06
02	ÉMIS POUR PRÉLIMINAIRE 50%	2024-10-04
01	ÉMIS POUR PRÉLIMINAIRE 40%	2024-09-11

no.	révision	date

client

**CENTRE DE SERVICES SCOLAIRE MARGUERITE-BOURGEOYS**

projet

Rénovation du bloc sportif, Mise à niveau CVCA & entrée électrique, réfection des plafonds et des appareils d'éclairage  
 École primaire Martin-Bélanger  
 Édifice Martin  
 29 Avenue Ouellette, Lachine, QC H8R 1C9  
 N° de projet : 040214646

titre

**PLANS AGRANDIS ET ÉLÉVATIONS DES WC**

sceau	dessiné	projeté
	A.G.	F.É. LABBÉ
	dossier	feuille
	465 24007	A400

PLANS AGRANDIS ET ÉLÉVATIONS DES WC  
 ÉCHELLE: 1:50

1  
 A100

notes générales

Toutes les dimensions et conditions doivent être vérifiées sur place par l'entrepreneur.  
 Les cotes ont priorité sur l'échelle.

compositions types

- T1
- MEMBRANES (FINITION + SOUS-COUCHE)
  - PANNEAU DE SUPPORT 25mm
  - ISOLANT 75mm
  - ISOLANT 75mm
  - ISOLANT DE PENTE 2%
  - MEMBRANE PARE-VAPEUR 16mm
  - PANNEAU DE SUPPORT 16mm

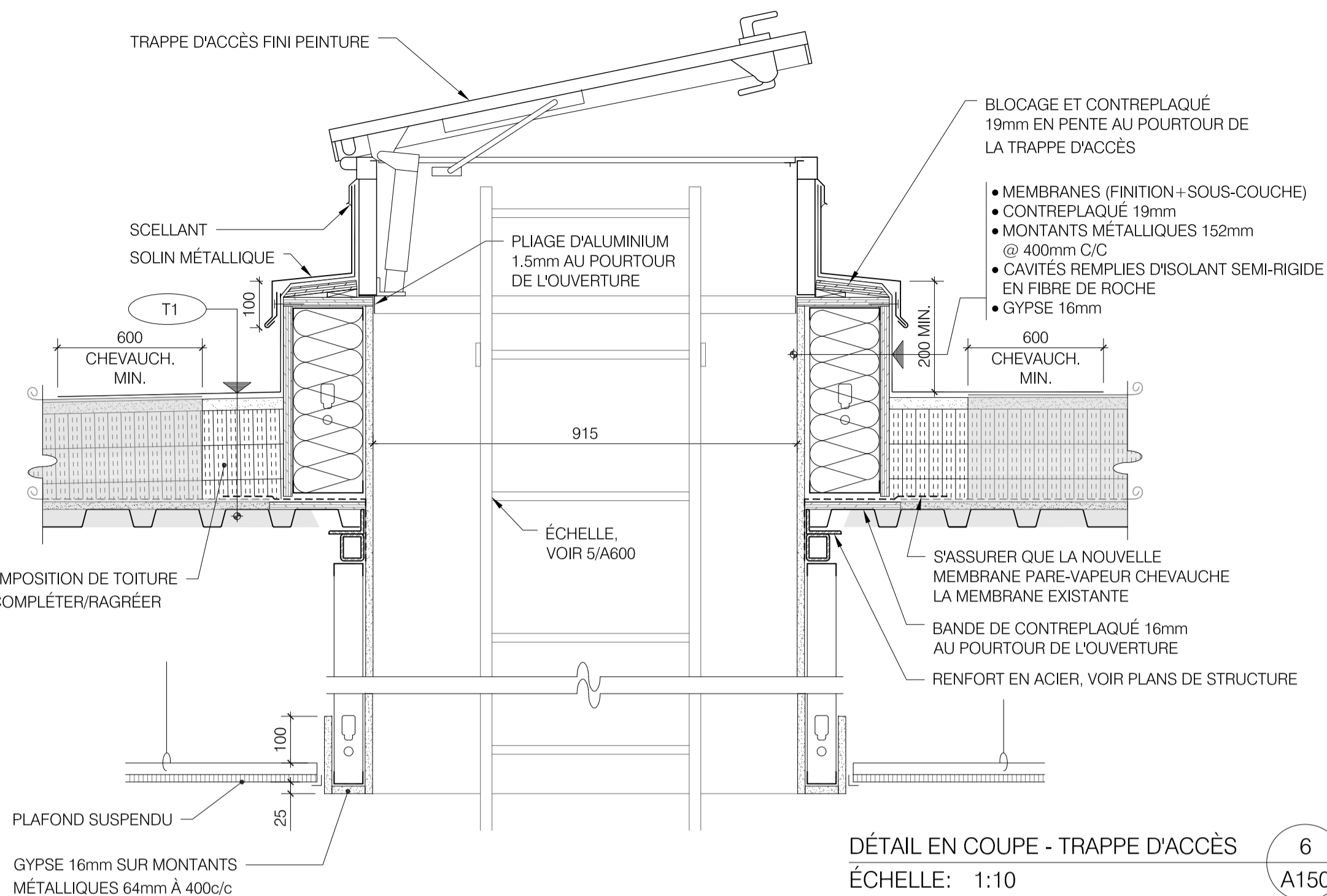

DÉTAIL EN COUPE - TRAPPE D'ACCÈS  
 ÉCHELLE: 1:10

6  
 A150

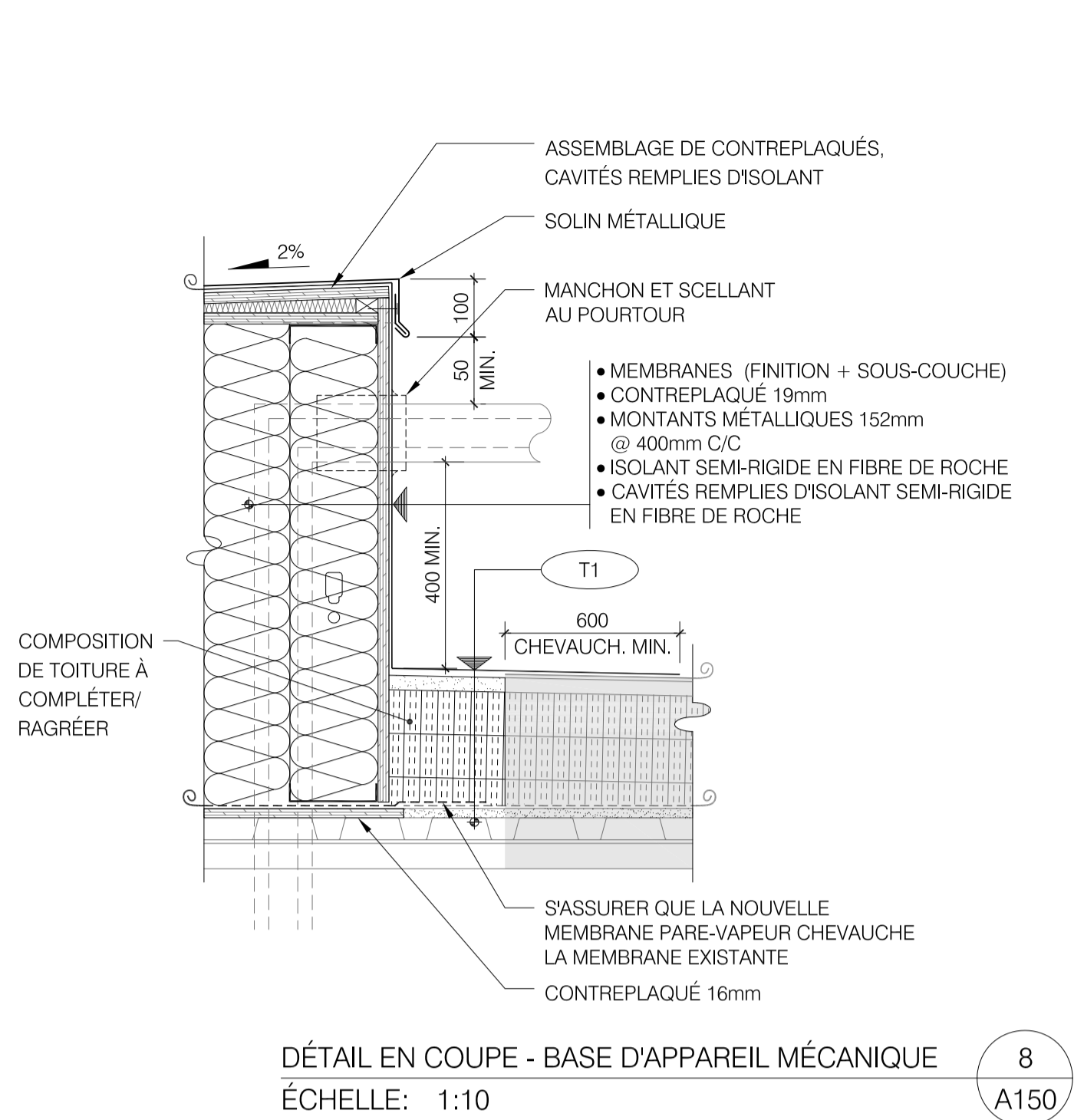

DÉTAIL EN COUPE - BASE D'APPAREIL MÉCANIQUE  
 ÉCHELLE: 1:10

8  
 A150

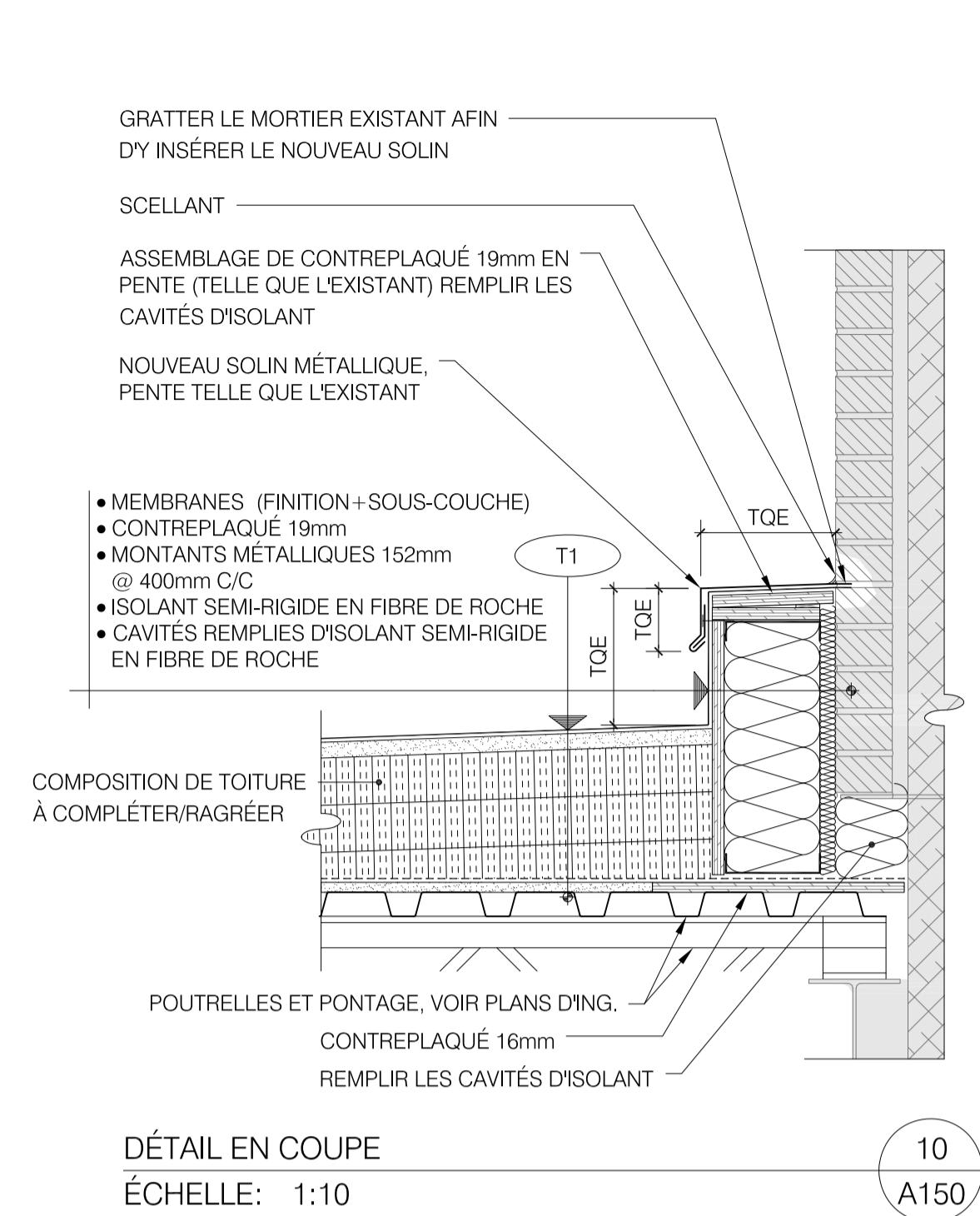

DÉTAIL EN COUPE  
 ÉCHELLE: 1:10

10  
 A150

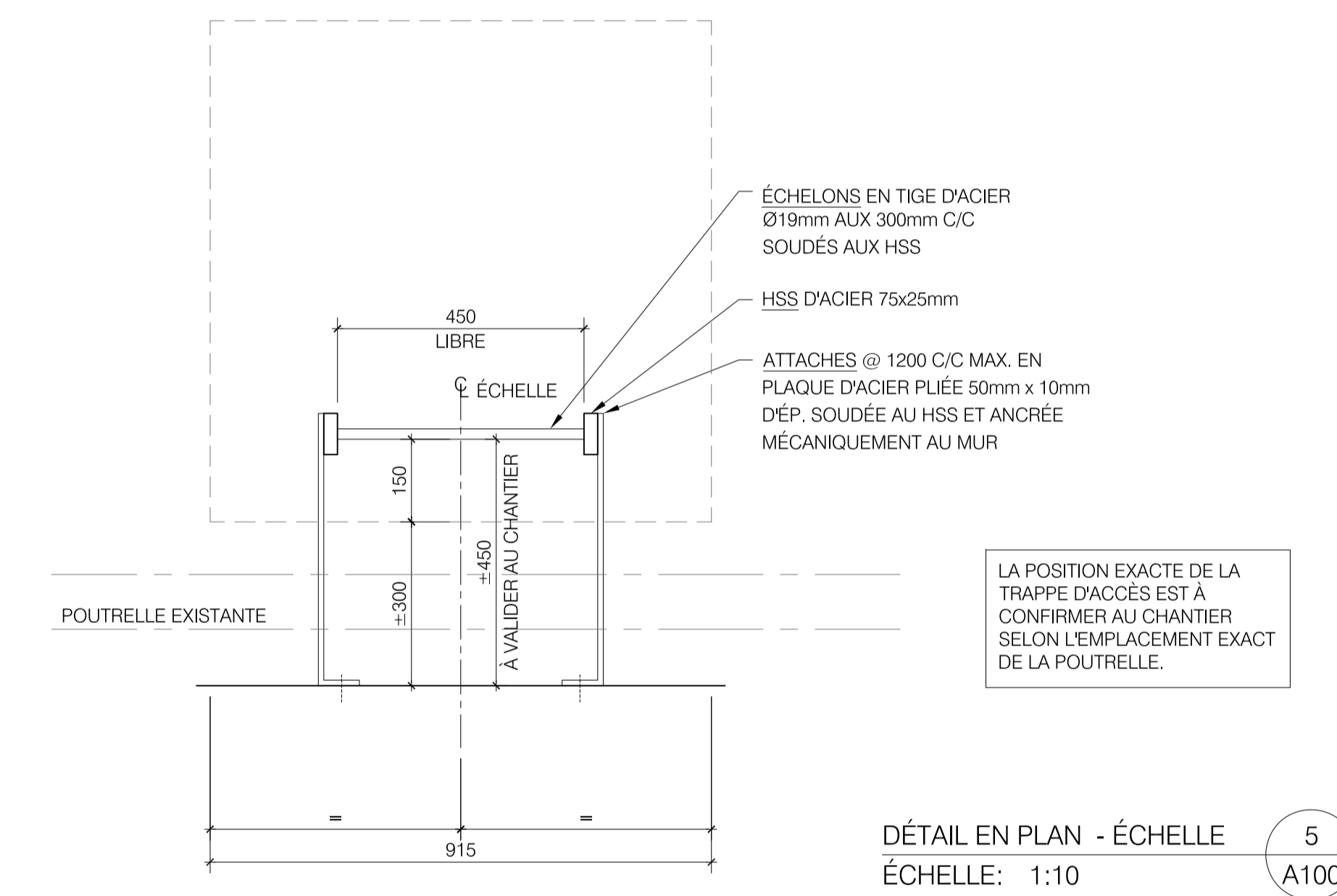

DÉTAIL EN PLAN - ÉCHELLE  
 ÉCHELLE: 1:10

5  
 A100

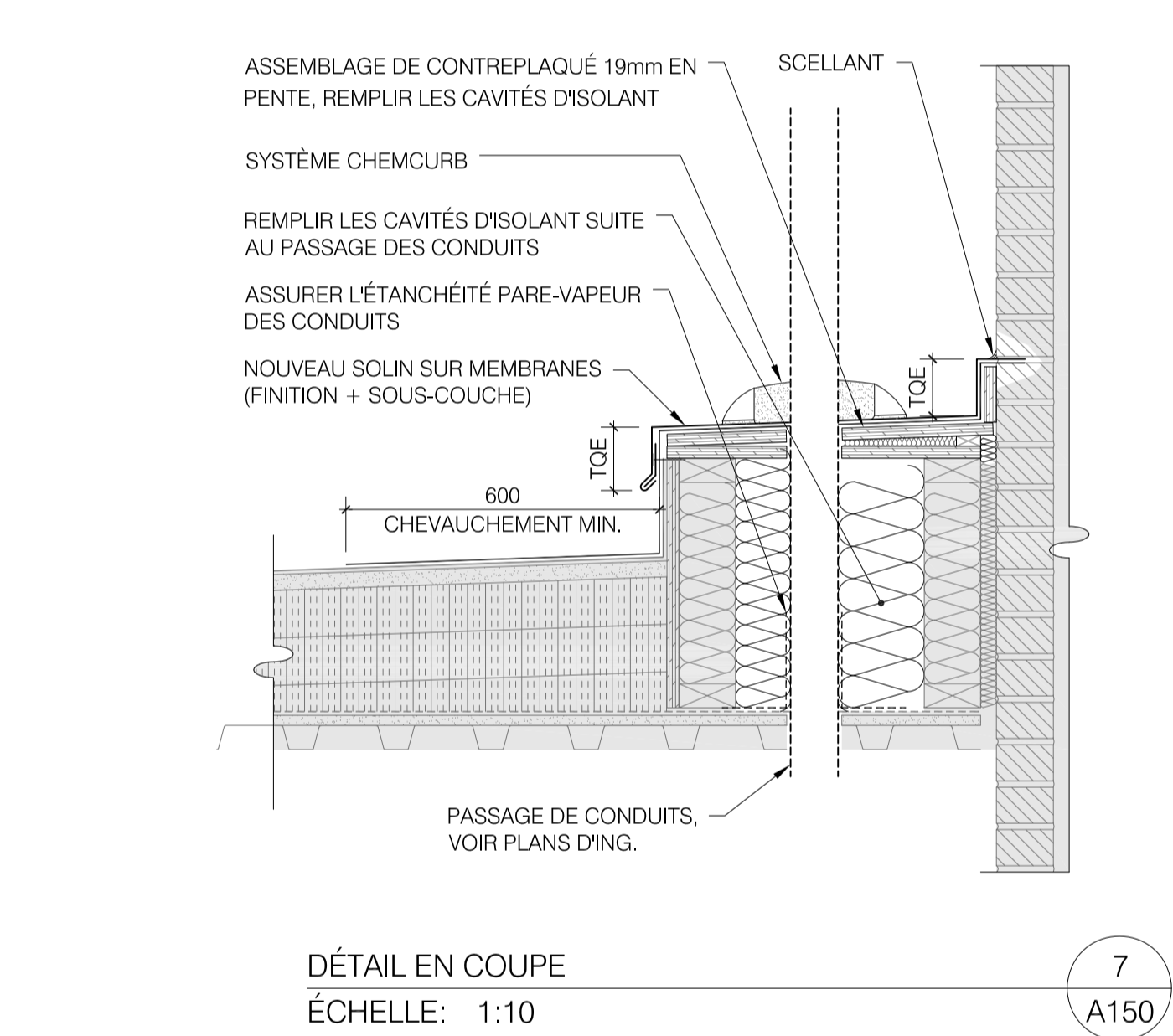

DÉTAIL EN COUPE  
 ÉCHELLE: 1:10

7  
 A150

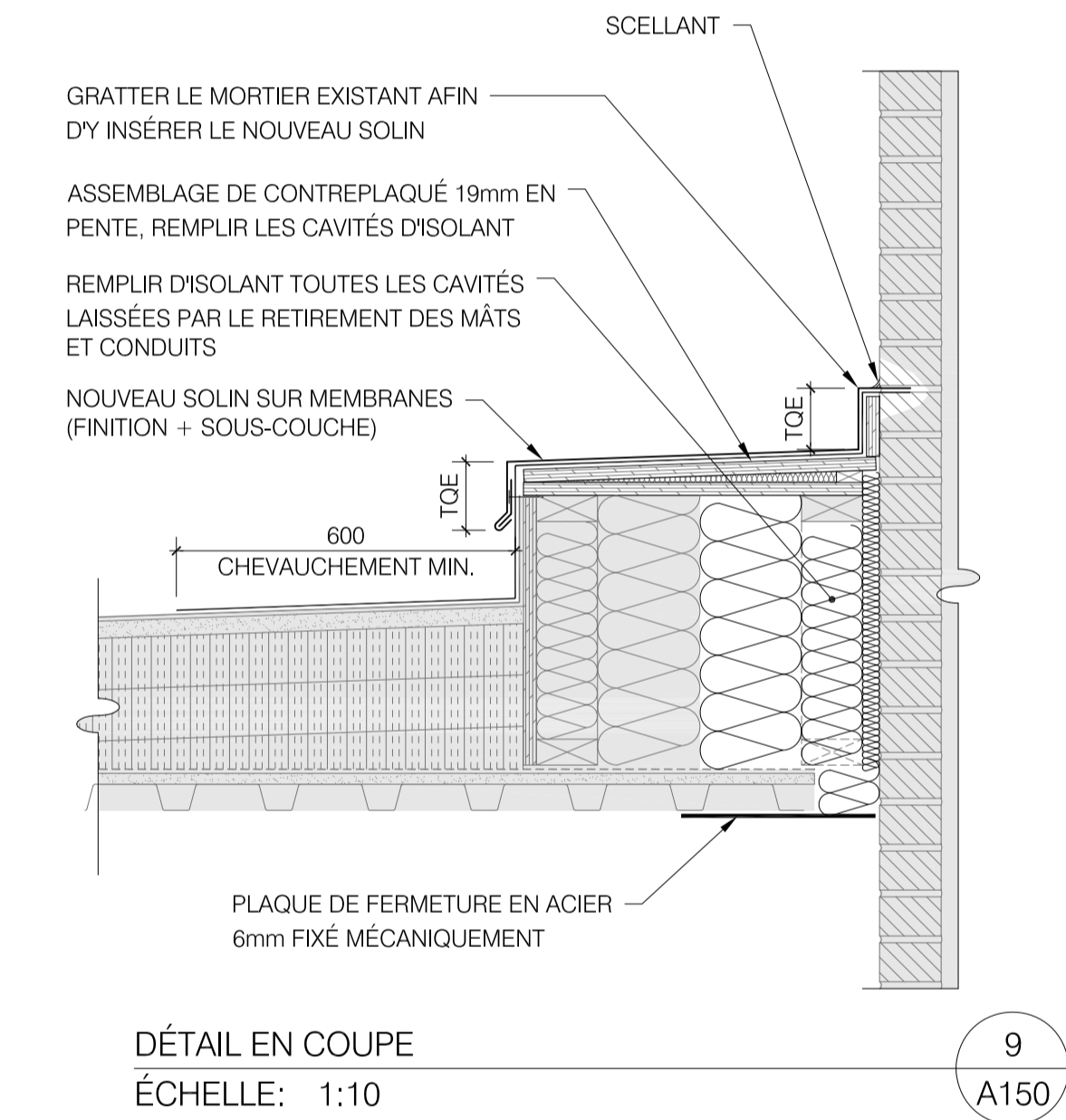

DÉTAIL EN COUPE  
 ÉCHELLE: 1:10

9  
 A150

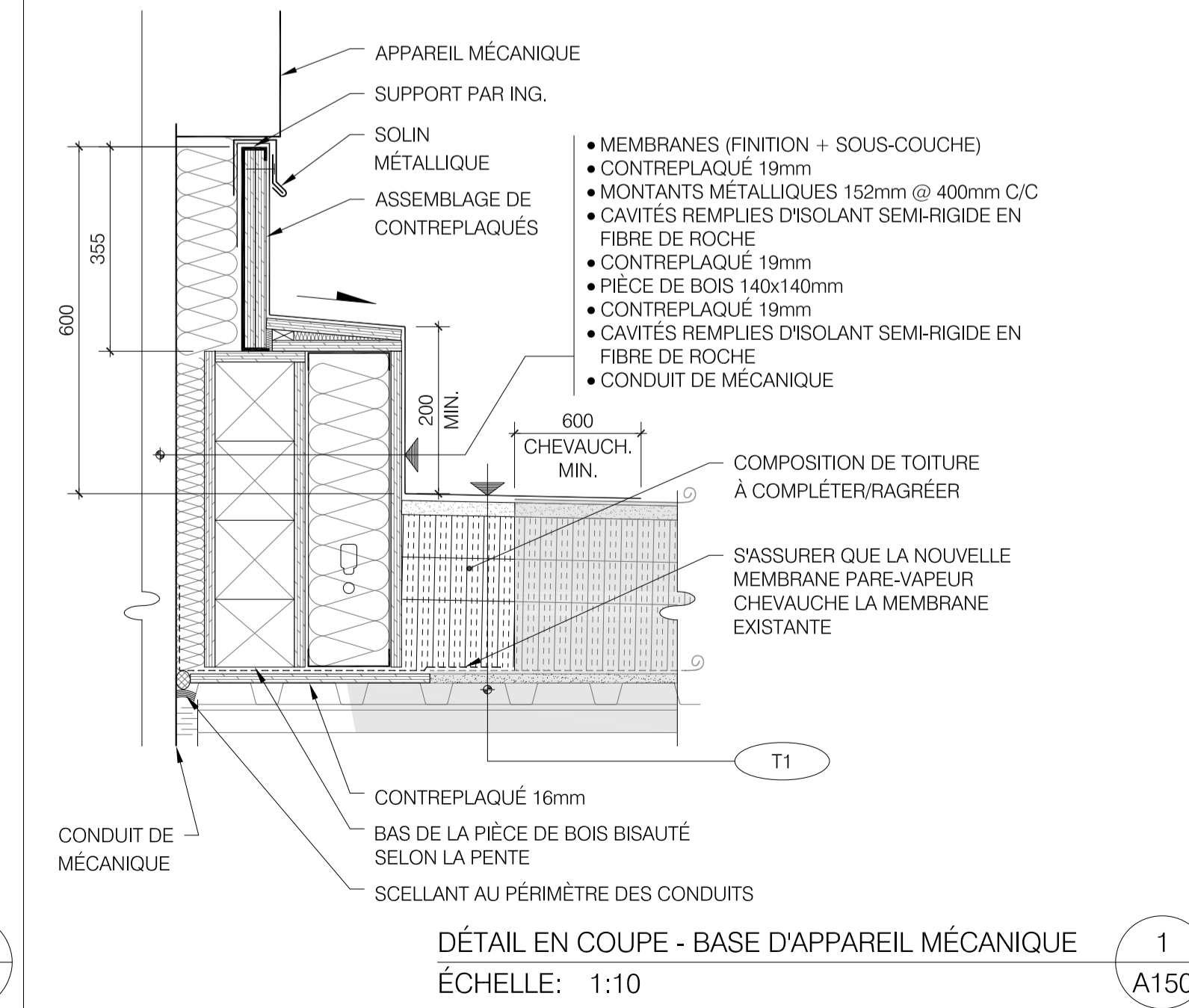

DÉTAIL EN COUPE - BASE D'APPAREIL MÉCANIQUE  
 ÉCHELLE: 1:10

1  
 A150

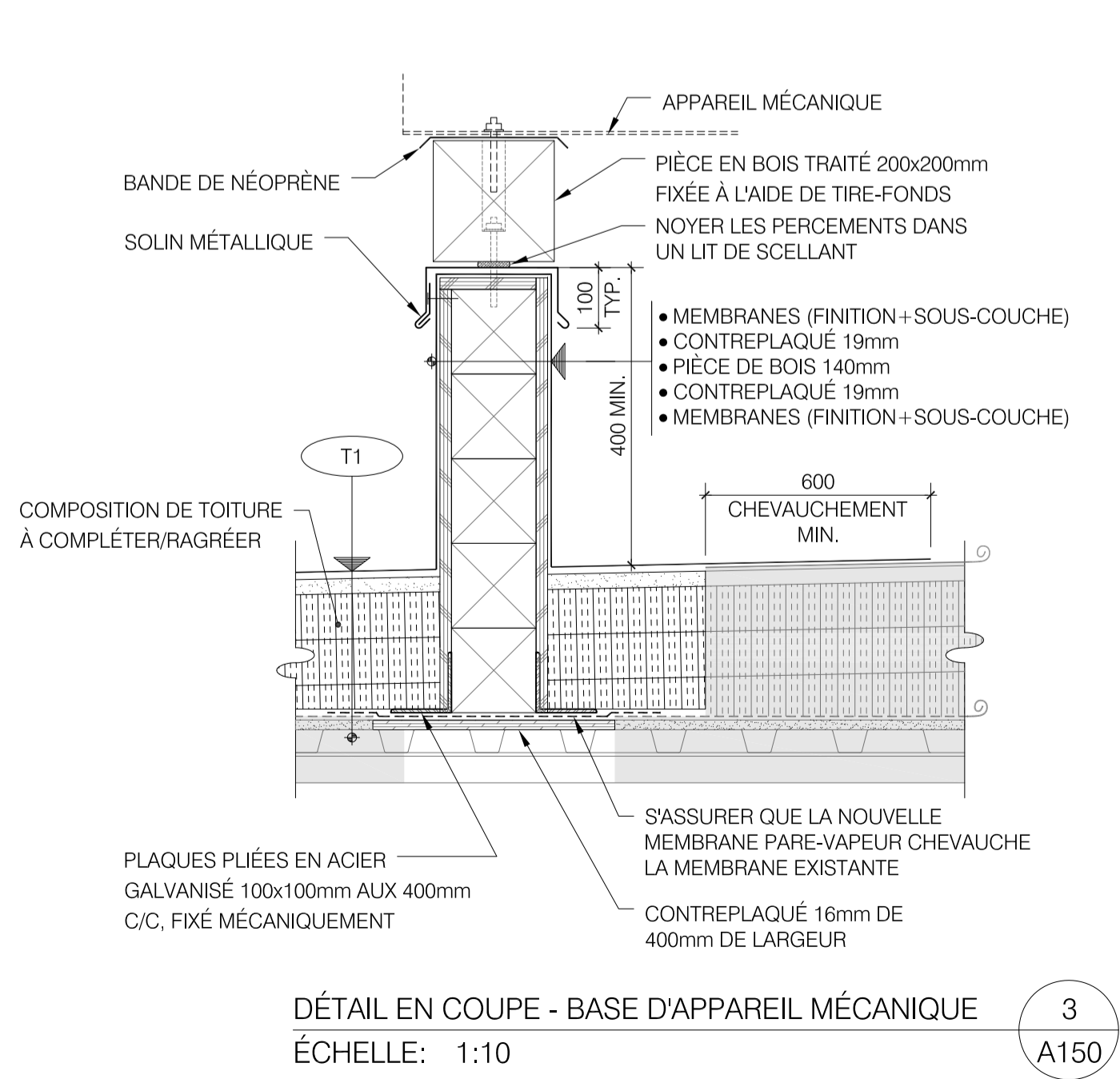

DÉTAIL EN COUPE - BASE D'APPAREIL MÉCANIQUE  
 ÉCHELLE: 1:10

3  
 A150

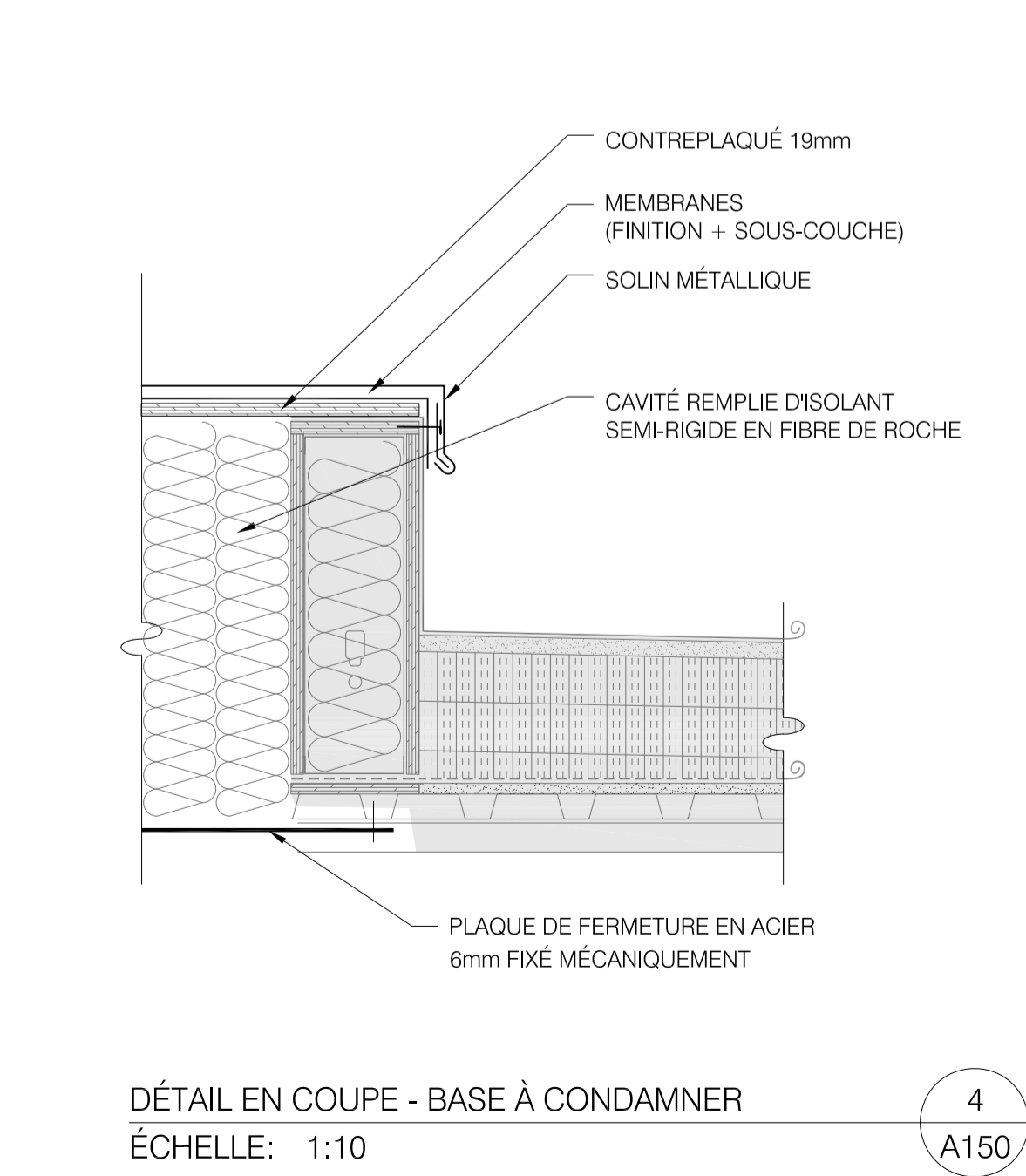

DÉTAIL EN COUPE - BASE À CONDAMNER  
 ÉCHELLE: 1:10

4  
 A150

04	ÉMIS POUR SOUMISSIONS	2025-01-14
03	ÉMIS POUR 99% COORDINATION FINALE	2024-11-06
02	ÉMIS POUR PRÉLIMINAIRE 50%	2024-10-04
01	ÉMIS POUR PRÉLIMINAIRE 40%	2024-09-11
no.	révision	date

client  
**CENTRE DE SERVICES SCOLAIRE MARGUERITE-BOURGEOIS**

projet  
**Rénovation du bloc sportif, Mise à niveau CVCA & entrée électrique, réfection des plafonds et des appareils d'éclairage**  
 École primaire Martin-Bélanger  
 Édifice Martin  
 29 Avenue Ouellette, Lachine, QC H8R 1C9  
 N° de projet : 040214646

titre  
**DÉTAILS**

sceau	dessiné	projeté
	A.G.	F.É. LABBÉ
dossier	465 24007	feuille
		A600



notes générales

Toutes les dimensions et conditions doivent être vérifiées sur place par l'entrepreneur.  
 Les cotes ont priorité sur l'échelle.

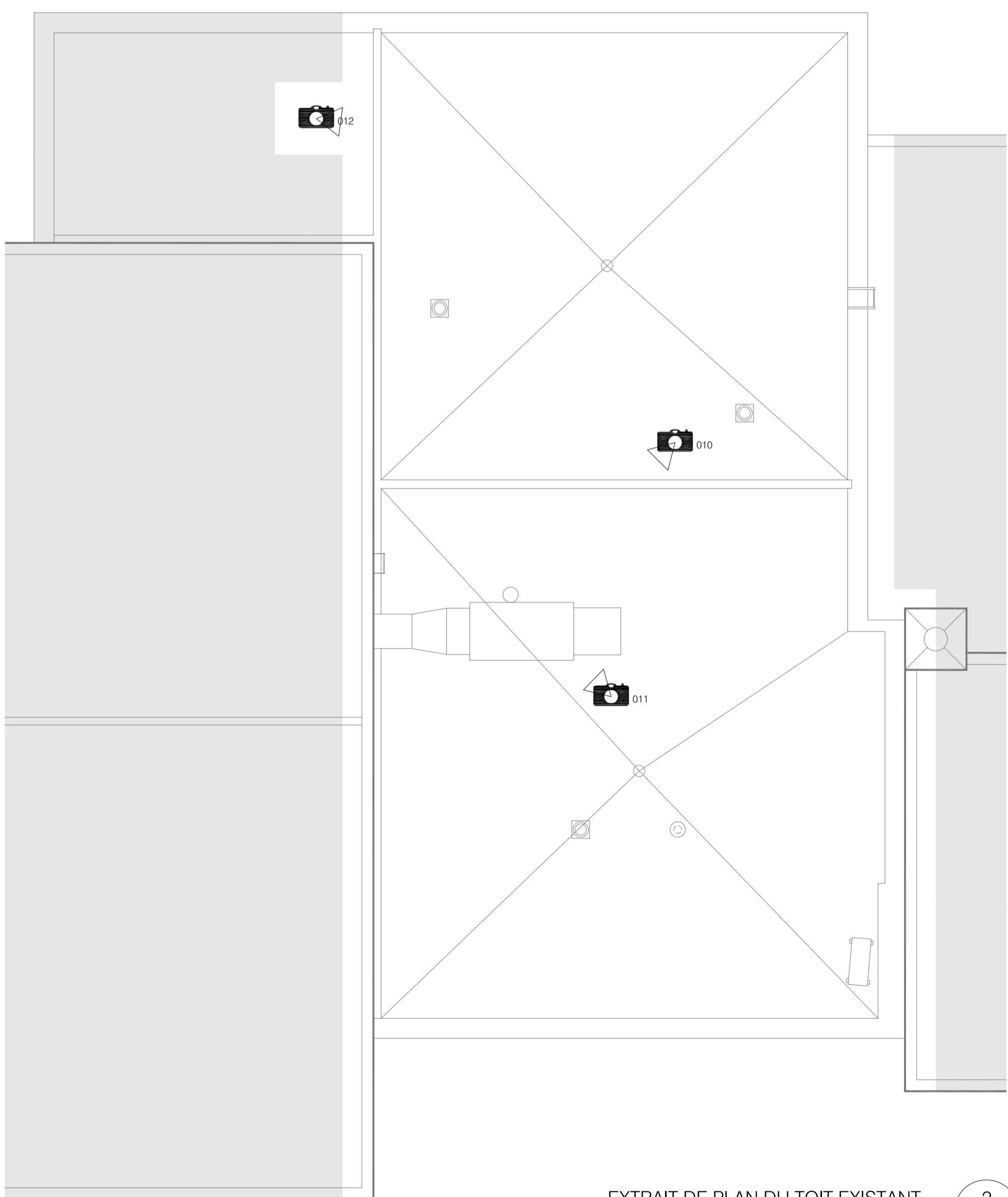
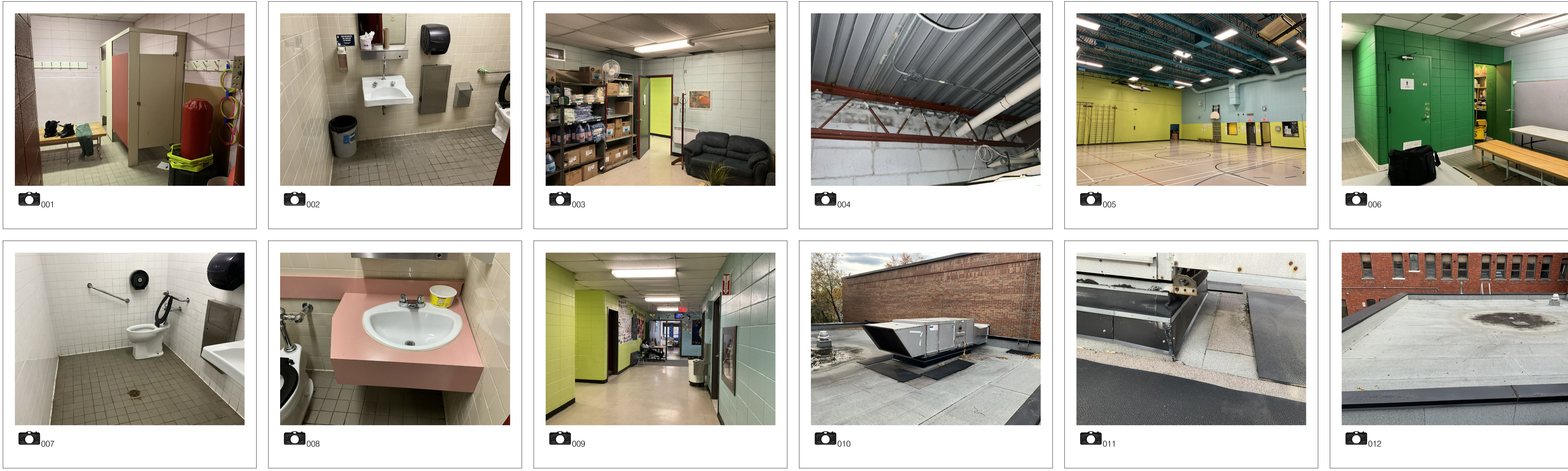

EXTRAIT DE PLAN DU TOIT EXISTANT  
 ÉCHELLE: 1:100

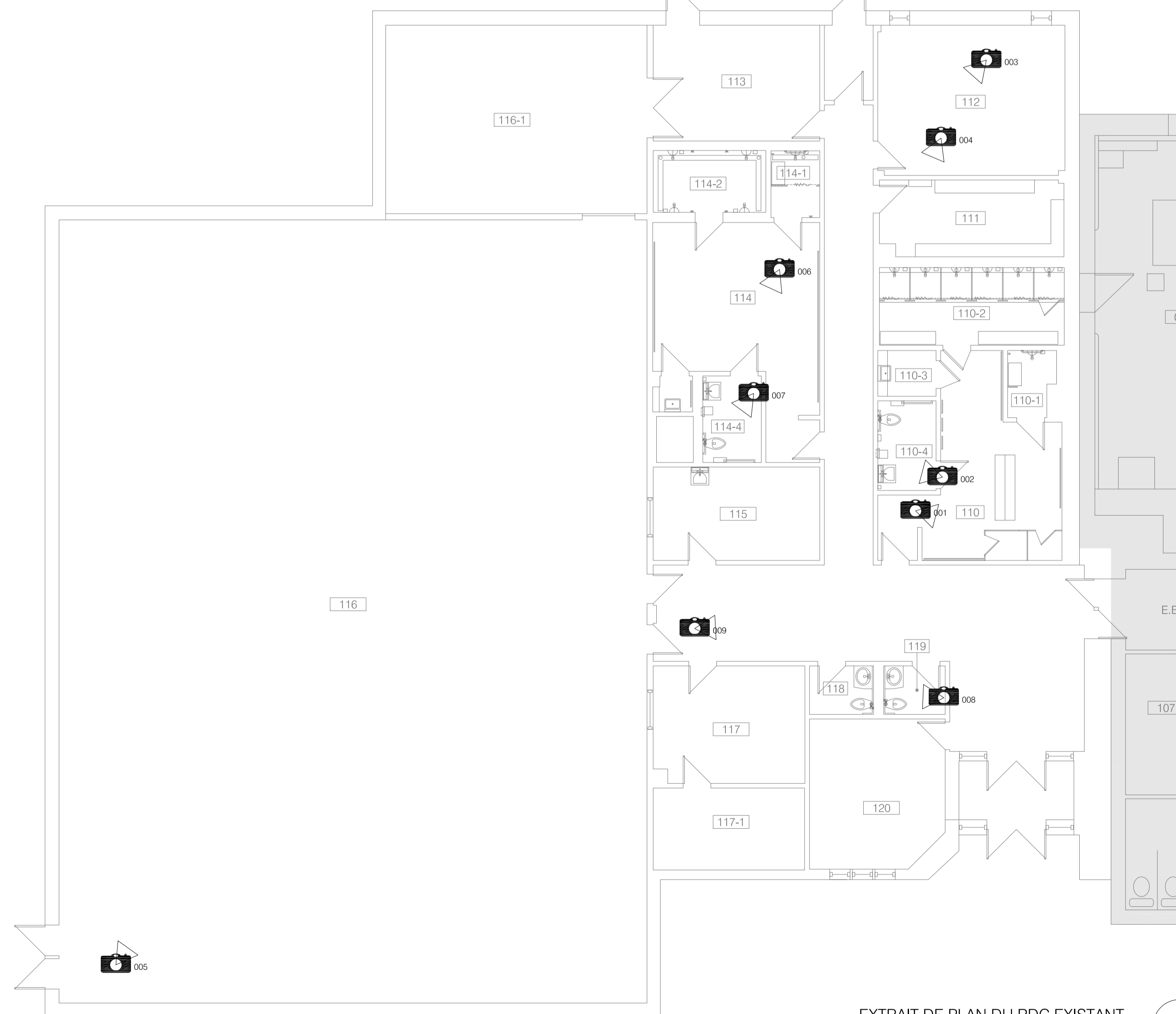

EXTRAIT DE PLAN DU RDC EXISTANT  
 ÉCHELLE: 1:100

04	ÉMIS POUR SOUMISSIONS	2025-01-14
03	ÉMIS POUR 99% COORDINATION FINALE	2024-11-06
02	ÉMIS POUR PRÉLIMINAIRE 50%	2024-10-04
01	ÉMIS POUR PRÉLIMINAIRE 40%	2024-09-11
no.	révision	date

client  
**CENTRE DE SERVICES SCOLAIRE MARGUERITE-BOURGEOYS**

projet  
**Rénovation du bloc sportif, Mise à niveau CVCA & entrée électrique, réfection des plafonds et des appareils d'éclairage**  
 École primaire Martin-Bélanger  
 Édifice Martin  
 29 Avenue Ouellette, Lachine, QC H8R 1C9  
 N° de projet : 040214646

titre  
**RELEVÉ PHOTOGRAPHIQUE**

sceau	dessiné	projeté
	A.G.	F.É. LABBÉ
dossier	465 24007	feuille
		A900

