

NOTE:  
AVANT DE COMMENCER À EXECUTER UN TRAVAIL, L'ENTREPRENEUR DEVRA, SOUS SA SEULE RESPONSABILITE PRENDRE ET VÉRIFIER TOUTES LES MESURES SUR LES LIEUX.  
TOUS LES TRAVAUX DOIVENT RESPECTER LES CODES ET NORMES EN VIGUEUR.

- LÉGENDE :**
- MÉNAGE COMPLET À EFFECTUER PAR L'ENTREPRENEUR AVANT LA PRISE DE POSSESSION ANTICIPÉ ET LA RÉCEPTION AVEC RÉSERVE DES TRAVAUX
  - MÉNAGE À EFFECTUER À 50% PAR L'ENTREPRENEUR ET 50% PAR LE CONCIERGE (VOIR NOTES IMPORTANTES 4/A-002)
  - ZONE D'ENTREPOSAGE ET BUREAU DE L'ENTREPRENEUR. PRÉVOIR UNE PELLICULE DE PROTECTION CENTURA, CHEVAUCHÉ DE CHAQUE CÔTÉ. MÉNAGE À EFFECTUER EN TOTALITÉ PAR L'ENTREPRENEUR AVANT LA PRISE DE POSSESSION ANTICIPÉ. LE LOCAL DEVRA ÊTRE LIBÉRÉ À CETTE DATE ÉGALEMENT.
  - CLOISONS TEMPORAIRES ÉTANCHES, VOIR NOTES GÉNÉRALES
  - SÉPARATION COUPE-FEU 1H AVEC DRF 1H (SCF 1H)
  - SÉPARATION COUPE-FEU 45min AVEC DRF 45min (SCF 45min)

- NOTES IMPORTANTES :**
- LES LOCALS À L'INTÉRIEURS DES ZONES DES TRAVAUX DOIVENT ÊTRE NETTOYÉS PAR L'ENTREPRENEUR. VOIR PLANS DES ZONES HACHURÉES.
  - LE NETTOYAGE 50 / 50 (ENTREPRENEUR / CONCIERGE) EST À EFFECTUER SELON LA PROCÉDURE SUIVANTE:
    - LE CONCIERGE DÉPLACE TOUT LE MOBILIER DANS UNE PREMIÈRE MOITIÉ DE LA CLASSE
    - L'ENTREPRENEUR PROCÈDE AU NETTOYAGE COMPLET DE LA PREMIÈRE MOITIÉ SELON LES CLAUSES DU CSSPI
    - L'ENTREPRENEUR DÉPLACE TOUT LE MOBILIER DANS LA 2E MOITIÉ DE LA CLASSE
    - L'ENTREPRENEUR PROCÈDE AU NETTOYAGE COMPLET DE LA 2E MOITIÉ SELON LES CLAUSES DU CSSPI
    - L'ENTREPRENEUR REPLACE TOUT LE MOBILIER DE LA CLASSE (LES PUPITRES DOIVENT ÊTRE FACE AU TN)
  - LE DÉMÉNAGEMENT SERA EFFECTUÉ PAR LE CSSPI, SAUF INDICATIONS CONTRAIRES.
  - CERTAINS TRAVAUX DE DÉMOLITION SONT EN CONDITION D'AMIANTE, VOIR DEVIS DE DÉSAMANTAGE POUR LES PRÉCISIONS.
  - VOIR PLAN D'IMPLANTATION A-001 POUR EMPLACEMENT DES CLÔTURES DE CHANTIER.

CONSULTER CE PLAN EN COULEUR

ADD. 1 ADDENDA 1 : 2024-11-07

**POUR SOUMISSION**  
**PAS POUR CONSTRUCTION**

DATE	REVISION	PAR	NO.
2024-11-07	ADDENDA 1	MDM	00
2024-10-29	POUR SOUMISSION	MDM	00

ARCHITECTE:  
**un architecture inc.**  
123, rue chabanel ouest  
montréal (québec) h2n 2g9  
T: 514.331.6499 F: 514.331.6927  
architectes@unarchitecture.com

PROJET: CENTRE DE SERVICES SCOLAIRE DE LA POINTE-DE-L'ÎLE  
**CENTRE FERLAND**  
REMPLACEMENT DES FINIS INTÉRIEURES - PHASE 4  
10 339, AVENUE DU PARC-GEORGES, MONTRÉAL-NORD, H1H 4Y4

TITRE DE PLANCHE: ZONE ET PHASAGE DES TRAVAUX  
PLAN DES SÉPARATIONS COUPE-FEU

DESSINÉ PAR	VÉRIFIÉ PAR
MP / CC	MDM / JR
DATE	ÉCHELLE
2024-10-29	1 : 200
DOSSIER	
(065610250) 23-059	
RÉVISION	
01	<b>A-002</b>

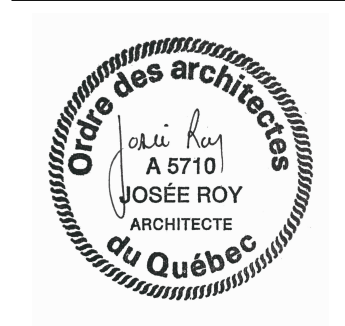

D:\CHAB\1103\PROJET\Centre Ferland - Remplacement des finis intérieures\Phase 4 - Demande PERMIS DE CONSTRUCTION\A-002\002\_ZT\_A002.dwg



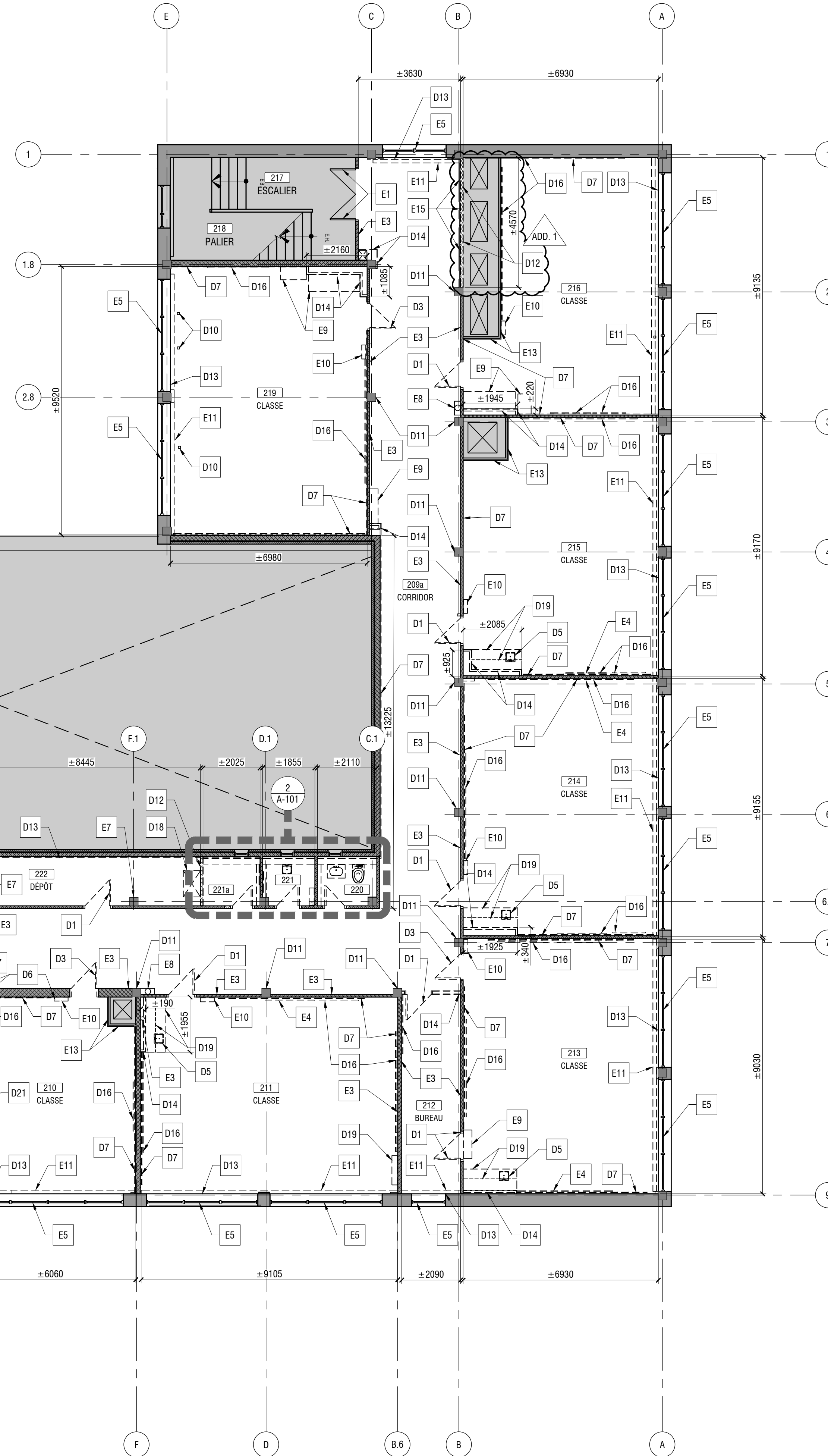
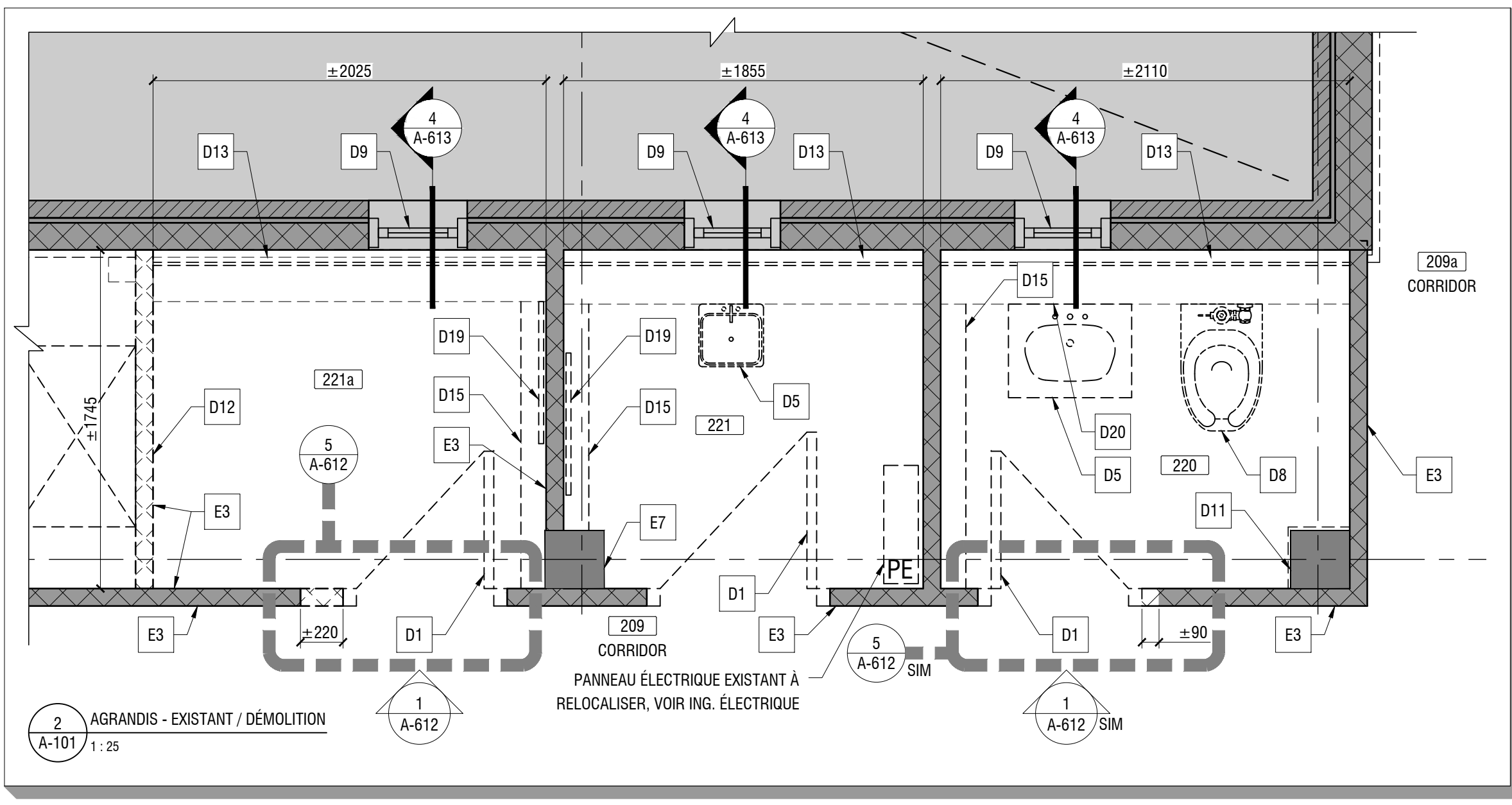

NOTE:  
AVANT DE COMMENCER À EXECUTER UN TRAVAIL, L'ENTREPRENEUR DEVRA, SOUS SA SEULE RESPONSABILITÉ PRENDRE ET VÉRIFIER TOUTES LES MESURES SUR LES LIEUX.  
TOUS LES TRAVAUX DOIVENT RESPECTER LES CODES ET NORMES EN VIGUEUR.

- LÉGENDE :**
- CLOISON EXISTANTE À CONSERVER ET PROTÉGER
  - MUR DE BLOC DE BÉTON EXISTANT À DÉMOLIR
  - CLOISON EN PLACOPÂTRE EXISTANTE À DÉMOLIR
  - PORTE, CADRE ET QUINCAILLERIE EXISTANTS À DÉMOLIR.
  - PORTE, CADRE ET QUINCAILLERIE À CONSERVER ET PROTÉGER
  - COLONNE DE BÉTON EXISTANTE À CONSERVER ET PROTÉGER, VOIR ING. STRUCTURE
  - NUMÉROTATION DES AXES
  - NUMÉRO DE LOCAL
  - NUMÉRO DE LA COUPE  
COUPE TYPE  
PAGE DE LA COUPE
  - NUMÉRO DE L'ÉLEVATION  
ÉLEVATION TYPE  
PAGE DE L'ÉLEVATION
  - NUMÉRO DE DÉTAIL  
DÉTAIL TYPE  
PAGE DE DÉTAIL

- NOTES IMPORTANTES :**
1. CERTAINS TRAVAUX DE DÉMOLITION SONT EN CONDITION D'AMIANTE, VOIR DEVIS DE DÉCONTAMINATION POUR LES PRÉCISIONS.
  2. TOUS LES STORES SONT À DÉMONTÉ, CONSERVER, PROTÉGER ET RÉINSTALLER SUITE AU TRAVAIL.
  3. TOUTE FINITION SUR UNE COLONNE DE BÉTON À L'INTÉRIEUR DE LA PORTÉE DE TRAVAIL DOIT ÊTRE DÉMOLIE. LES COLONNES SONT À CONSERVER, PROTÉGER, RAGRÉER ET PEINDRE.

ADD. 1 : 2024-11-07

**POUR SOUMISSION**  
**PAS POUR CONSTRUCTION**

2024-11-07	ADDENDA 1	MDM	01
2024-10-29	POUR SOUMISSION	MDM	00
DATE	REVISION	PAR	NO.

ARCHITECTE: **un architecture inc.**  
123, rue chabanel ouest  
montréal (québec) h2n 2g9  
T: 514.331.8499 F: 514.331.8927  
architectes@unarchitecture.com

PROJET: CENTRE DE SERVICES SCOLAIRE DE LA POINTE-DE-L'ÎLE  
**CENTRE FERLAND**  
REMPLACEMENT DES FINIS INTÉRIEURES - PHASE 4  
10 339, AVENUE DU PARC-GEORGES, MONTRÉAL-NORD, H1H 4Y4

ÉTAGE - PLAN  
EXISTANT / DÉMOLITION

	DESSINÉ PAR	MP / CC	VÉRIFIÉ PAR	MDM / JR
	DATE	2024-10-29	ÉCHELLE	INDIQUÉE
	DOSSIER	(065E10250) 23-059		
	RÉVISION	01		<b>A-101</b>

1 PLAN DE L'ÉTAGE - EXISTANT / DÉMOLITION  
A-101 1:100

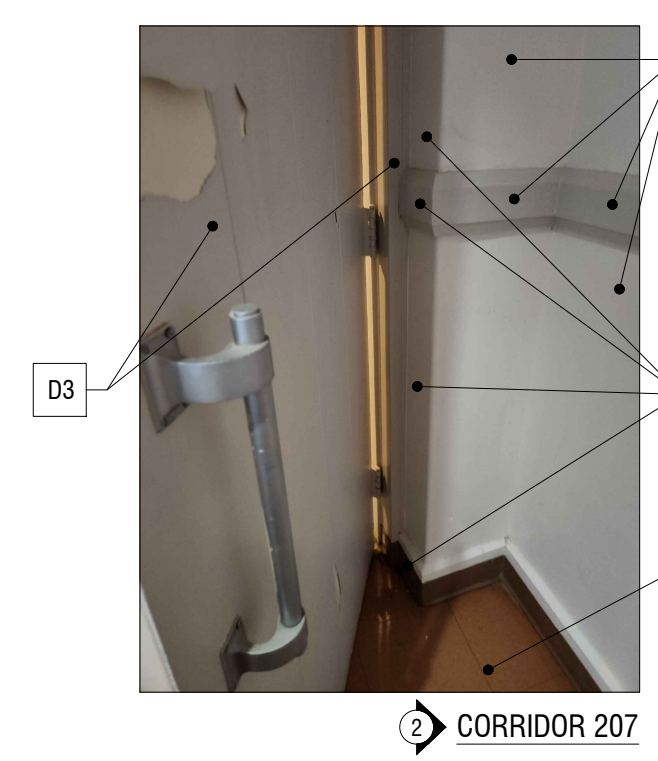
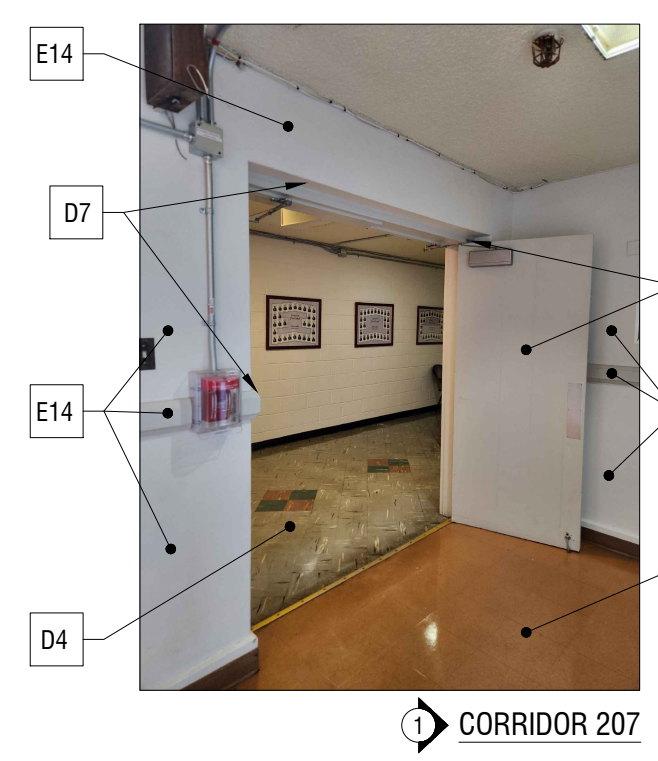



NOTE:  
AVANT DE COMMENCER À EXECUTER UN TRAVAIL, L'ENTREPRENEUR DEVRA  
SOUS SA SEULE RESPONSABILITÉ PRENDRE ET VÉRIFIER TOUTES LES  
MESURES SUR LES LIEUX.

TOUS LES TRAVAUX DOIVENT RESPECTER LES CODES ET NORMES EN VIGUEUR.

**LÉGENDE :**

- TB TABLEAU BLANC : ÉCRITURE
- TI TABLEAU BLANC INTERACTIF (FOURNI PAR LE C SSP)
- TC TABLEAU COMBINÉ : ÉCRITURE ET AFFICHAGE
- TA TABLEAU D’AFFICHAGE
- BUREAU DU PROFESSEUR (FOURNI PAR LE C SSP)
- PORTE, CADRE ET QUINCAILLERIE EXISTANTS À DÉMOLIR, SAUF INDICATION CONTRAIRE
- NOUVELLE PORTE, CADRE ET QUINCAILLERIE, VOIR TABLEAU DES PORTES ET DEVIS NUMÉRO DE PORTE
- S SERVEUR RELOCALISER, VOIR ING. MÉCANIQUE
- X AXE
- A AX NUMÉRO DE LA COUPE  
COUPE TYPE  
PAGE DE LA COUPE
- A AX NUMÉRO DE L'ÉLEVATION  
ÉLEVATION TYPE  
PAGE DE L'ÉLEVATION
- A AX NUMÉRO DE DÉTAIL  
DÉTAIL TYPE  
PAGE DE DÉTAIL
- XXXX NOM IDENTIFICATION DES PIÈCES
- XXX IDENTIFICATION DES PORTES
- XX IDENTIFICATION DES COMPOSITIONS
- EX NOTES TYPIQUES - EXISTANT
- DN NOTES TYPIQUES - DÉMOLITION
- Nr NOTES TYPIQUES - NOUVEAU
- ADD. 1 ADDENDA 1 : 2024-11-07

**POUR SOUMISSION**  
**PAS POUR CONSTRUCTION**

2024-11-07	ADDENDA 1	MDM	01
2024-10-29	POUR SOUMISSION	MDM	00
DATE	REVISION	PAR	NO.

ARCHITECTE: **un architecture inc.**  
123, rue chabanel ouest  
montréal (québec) h2n 2g9  
T: 514.331.8490 F: 514.331.8927  
architectes@unarchitecture.com

PROJET : CENTRE DE SERVICES SCOLAIRE DE LA POINTE-DE-L'ÎLE  
**CENTRE FERLAND**  
REMPLACEMENT DES FINIS INTÉRIEURES - PHASE 4  
10 339, AVENUE DU PARC-GEORGES, MONTRÉAL-NORD, H1H 4Y4

TITRE DE PLANCHE  
**ÉTAGE - PLAN**  
**EXISTANT / NOUVEAU**

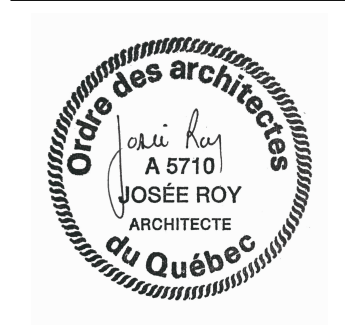
	DESSINÉ PAR	MP / CC	VÉRIFIÉ PAR	MDM / JR
	DATE	2024-10-29	ÉCHELLE	1 : 100
	DOSSIER	(065E10250) 23-059		
	REVISION	01		<b>A-201</b>

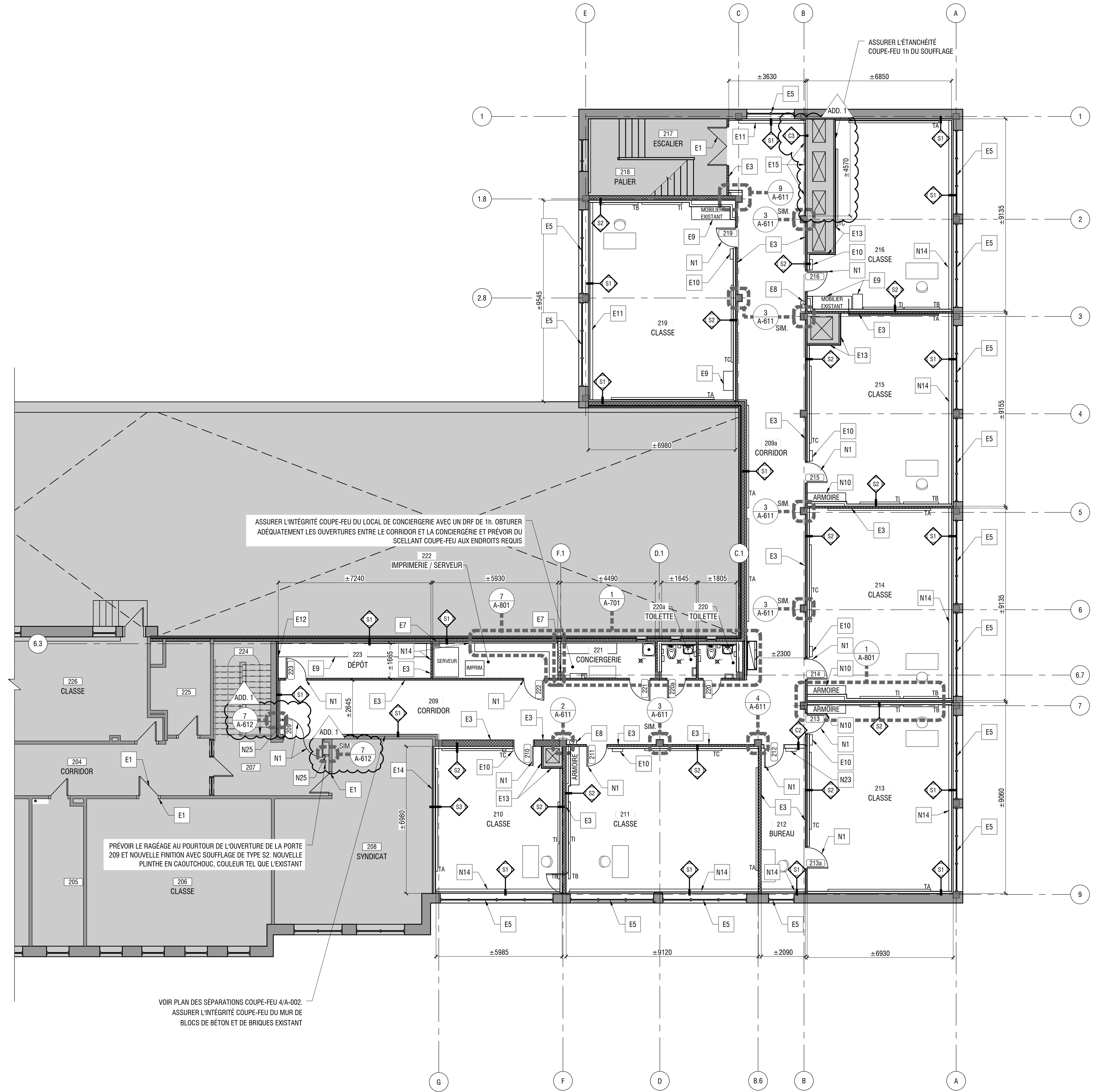

1 PLAN DE L'ÉTAGE - EXISTANT / NOUVEAU  
A-201  
1 : 100

F:\C003\_1109\_2024\0308 - Centre Ferland - Remplacement des finis intérieures Phase 4 - Dessin\0308\0308\_01\_A-201.dwg