

# Remplacement du plancher des gymnases

## École Victor-Lavigne



### POUR CONSTRUCTION

1 mai 2024

#### ARCHITECTURE

Structure

Mécanique / Électricité

Civil

Autres



#### Liste des pages

A000	Frontispice				
A010	Légendes, compositions et notes générales	A200	Plans de construction	A206	Plans de terrain - Lignes de Basketball - Local #143
A011	Photos de l'existant - Plans de Gymnase #112 et #143	A201	Plan de construction - Terrains des jeux	A207	Plans de terrain- Lignes de Tchoukball - Local #143
A050	Implantation	A202	Plans de terrain - Lignes de Basketball - Local #112		
A100	Plans de démolition Locaux #112 et #143	A203	Plans de terrain - Lignes de Badminton - Local #112		
		A204	Plans de terrain - Lignes de Volleyball - Local #112		
		A205	Plans de terrain - Lignes de Tchoukball - Local #112		

Remplacement du plancher des gymnases

Émission: Pour soumission  
Date: 1 mai 2024

No Projet: 23-1346 No Projet client : 032E28940

LÉGENDE GÉNÉRALE	
SYMBÔLE	DESCRIPTION
(PXXX)	NUMÉRO DE LA PORTE
←(XX)	NOTES DE DÉMOLITION
←(XXX)	NOTES DE CONSTRUCTION
📷 NO. PHOTO	SYMBÔLE DE PHOTOS ET ANGLE DE VUE
—/—	LIGNE DE COUPE
℄	CENTRE DE LA LIGNE

LÉGENDE GÉNÉRALE	
SYMBÔLE	DESCRIPTION
XXXX	NUMÉRO DE LA PIÈCE NOM DE LA PIÈCE SUPERFICIE DE LA PIÈCE (m <sup>2</sup> OU pi <sup>2</sup> )
NO. TITRE DU DESSIN PAGE ÉCHELLE: ÉCHELLE	NUMÉRO DU DESSIN NUMÉRO DE LA PAGE
XX XXX	NUMÉRO DU DÉTAIL EN PLAN NUMÉRO DE LA PAGE

LÉGENDE GÉNÉRALE	
DÉFINITION DES ÉTAGES DE COTES - EXTÉRIEURES	

LÉGENDE GÉNÉRALE	
SYMBÔLE	DESCRIPTION
	MUR ET/OU CLOISON EXISTANT
	ÉLÉMENT À DÉMOLIR, SAUF INDICATIONS CONTRAIRE, VOIR NOTES
	ROSE DES VENTS - INDICATION DU NORD
	PORTE, CADRE ET QUINCAILLERIE EXISTANTS CONSERVÉ, SAUF INDICATIONS CONTRAIRES

Client  
**Centre de services scolaire de la Pointe-de-l'Île Québec**  
 RÉFECTION DU PLANCHER DES GYMNASES  
 ÉCOLE VICTOR-LAVIGNE  
 No. projet client: 032E28940  
 Structure

Mécanique/Électrique

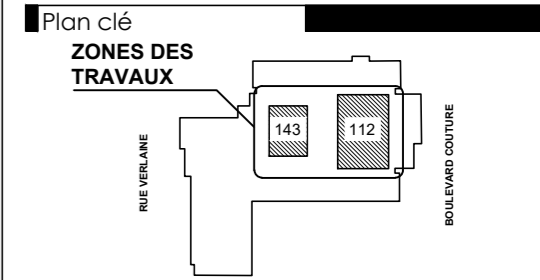

Émission

No.	Description	Date
02	POUR CONSTRUCTION	2024-05-01
01	POUR SOUMISSION	2024-02-27



Les droits d'auteur sur le présent document appartiennent à L'Écuyer Lefavre Architectes inc., ce document ne peut être transmis, téléchargé ou reproduit, sous aucune forme imprimée ou électronique que ce soit, sans l'autorisation écrite du titulaire du droit d'auteur.  
 Les dimensions sur ces documents doivent être lues et non mesurées.  
 Vérifier toutes les dimensions ou chanter avant l'exécution des travaux et aviser immédiatement l'architecte de tout écart avec les indications des dessins.

Titre du dessin  
**LÉGENDES,  
 COMPOSITIONS MURS ET  
 NOTES GÉNÉRALES**

No. AO: --- No. Projet: 23-1346  
 Dessiné par: A.J. Vérifié par: M.L./D.L.

Échelle:  
 INDIQUÉE  
 Émission:  
 01

A010



P-01

112



P-02

112



P-03

112



P-04

112



P-05

112



P-06

143

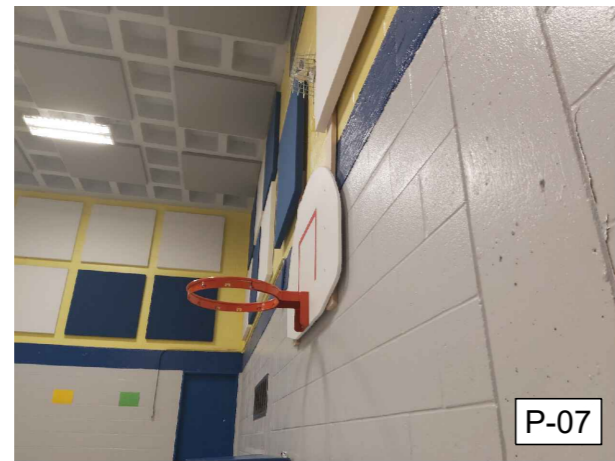

P-07

143



P-08

143



P-09

143



P-10

143

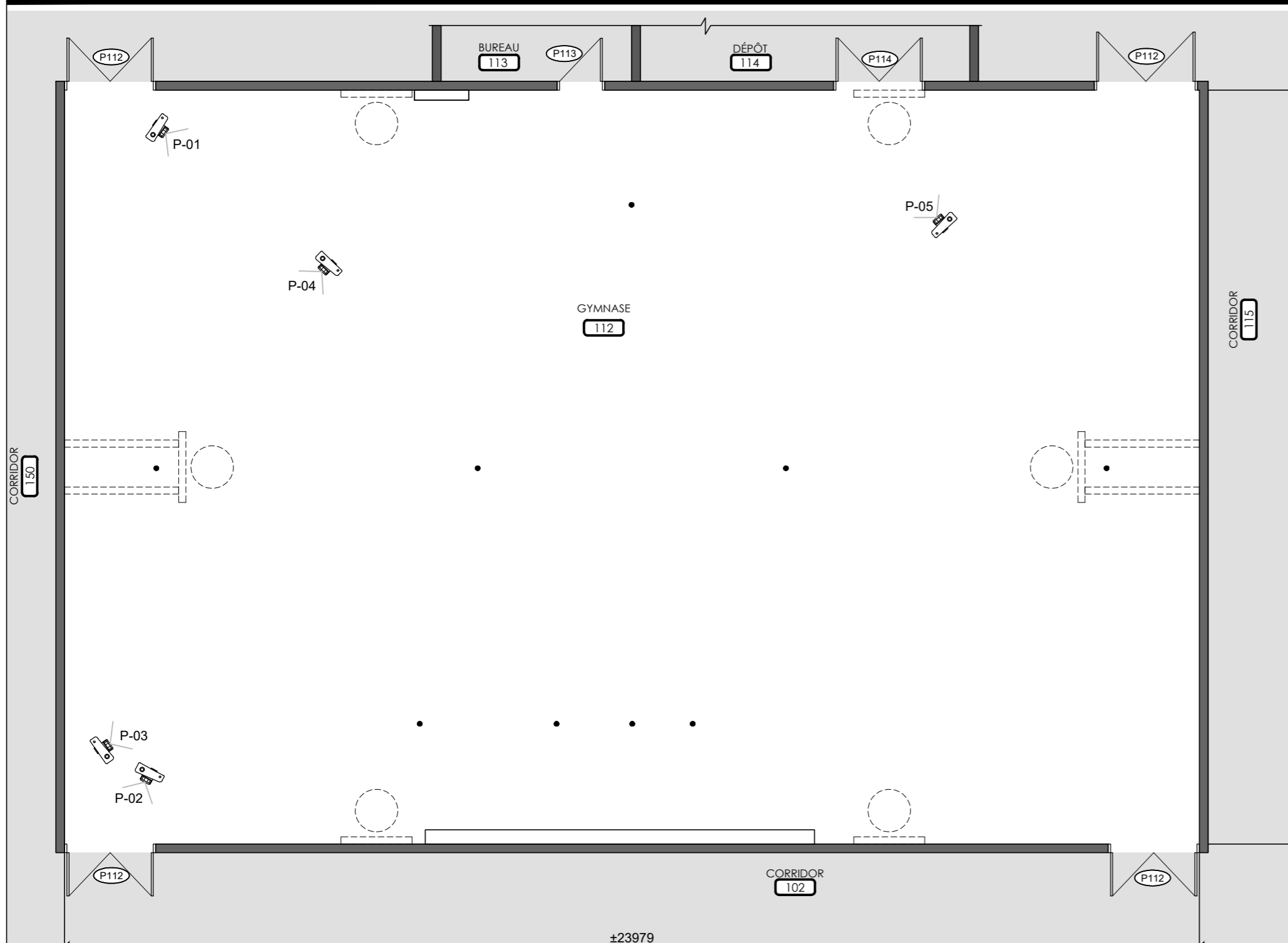

2 PLAN DE RÉFÉRENCE - GYMNASE #112 ÉCHELLE: 1:100

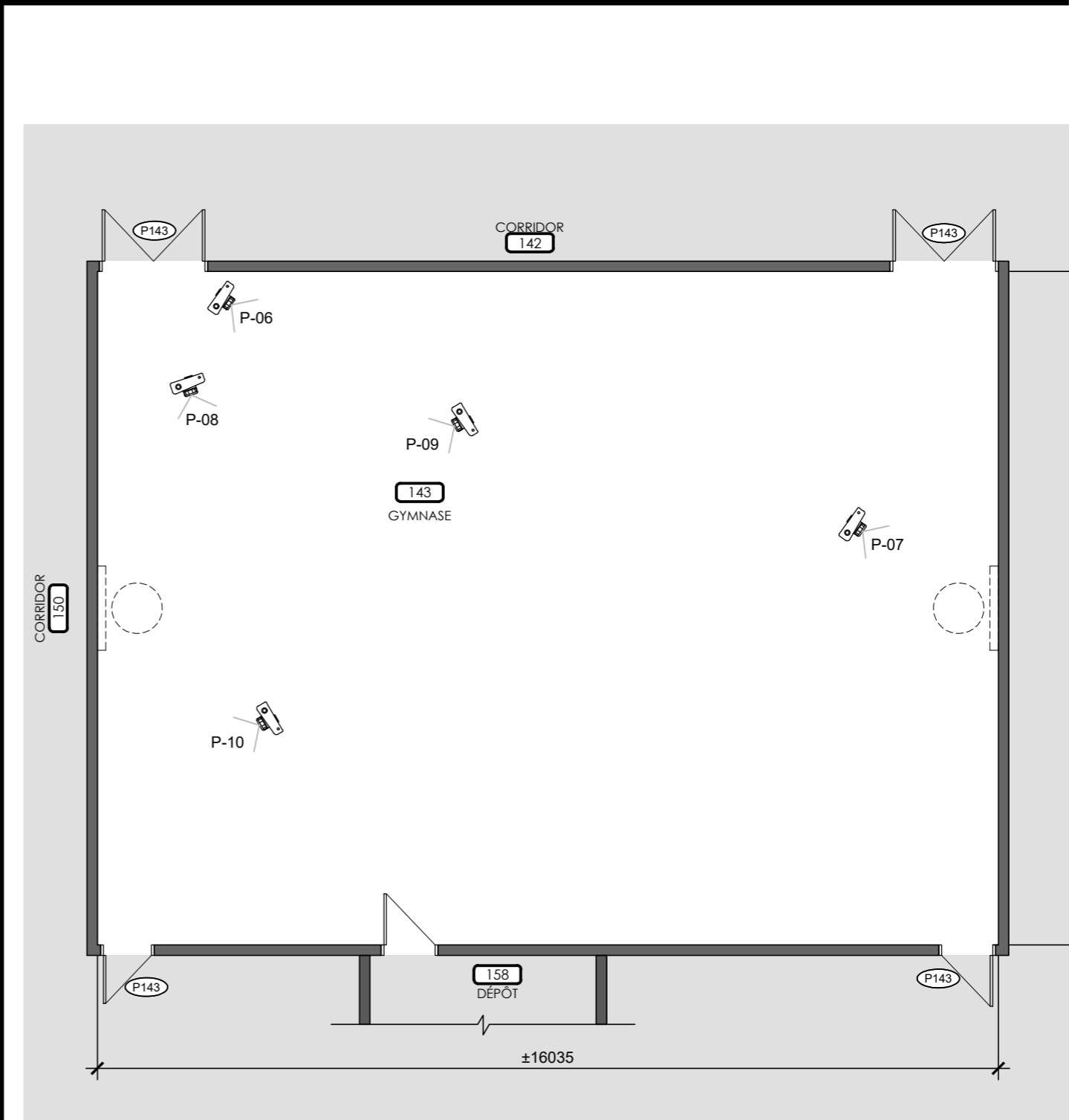

1 PLAN DE RÉFÉRENCE - GYMNASE #143 ÉCHELLE: 1:100

Cliant  
**Centre de services scolaire de la Pointe-de-l'Île Québec**  
 RÉFECTION DU PLANCHER DES GYMNASES  
 ÉCOLE VICTOR-LAVIGNE  
 No. projet client: 032E28940

Structure  
 Mécanique/Électrique

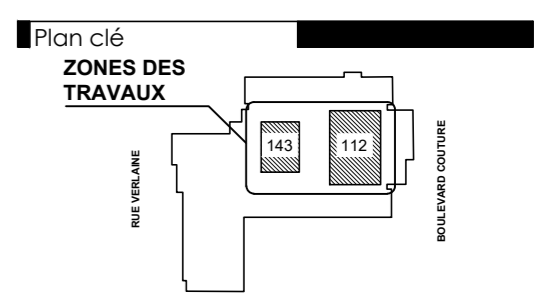

Émission

No.	Description	Date
02	POUR CONSTRUCTION	2024-05-01
01	POUR SOUMISSION	2024-02-27

Architectes  
**Ordre des architectes du Québec**  
 MARIO L'ECUYER ARCHITECTE

**L'ECUYER LEFAIVRE ARCHITECTES**

Les droits d'auteur sur le présent document appartiennent à l'Écuyer Lefavre Architectes inc., ce document ne peut être transmis, téléchargé ou reproduit, sous aucune forme imprimée ou électronique que ce soit, sans l'autorisation écrite du titulaire du droit d'auteur.  
 Les dimensions sur ces documents doivent être lues et non mesurées.  
 Vérifier toutes les dimensions ou chanter avant l'exécution des travaux et aviser immédiatement l'architecte de tout écart avec les indications des dessins.

Titre du dessin  
**PHOTOS DE L'EXISTANT - GYMNASES #112 ET #143**

No. AO: ---	No. Projet: 23-1346
Dessiné par: A.L.	Vérifié par: M.L./D.L.
Échelle: INDIQUÉE	<b>A011</b>
Émission: 01	



CONTENEUR CLÔTURÉ  
À 5m MINIMUM D'UN  
BÂTIMENT

ENTRÉE DE  
L'ENTREPRENEUR

1 PLAN D'IMPLANTATION  
A050 ÉCHELLE: 1:500

Client

Centre de services scolaire de la Pointe-de-l'Île  
Québec

RÉFECTION DU PLANCHER DES GYMNASES

ÉCOLE VICTOR-LAVIGNE

No. projet client: 032E28940

Structure

Mécanique/Électrique

Plan clé

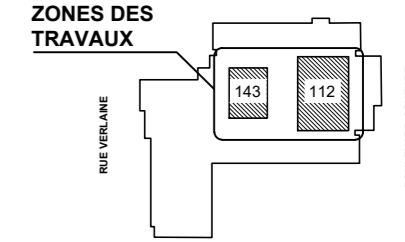

Émission

No.	Description	Date
02	POUR CONSTRUCTION	2024-05-01
01	POUR SOUMISSION	2024-02-27

Architectes



Les droits d'auteur sur le présent document appartiennent à L'Écuyer Lefavre Architectes inc. ce document ne peut être transmis, téléchargé ou reproduit, sous aucune forme imprimée ou électronique que ce soit, sans l'autorisation écrite du titulaire du droit d'auteur.  
Les dimensions sur ces documents doivent être lues et non mesurées.  
Vérifier toutes les dimensions ou chanter avant l'exécution des travaux et aviser immédiatement l'architecte de tout écart avec les indications des dessins.

Titre du dessin

PLAN D'IMPLANTATION

No. AO: ---	No. Projet: 23-1346
Dessiné par: A.L.	Vérifié par: M.L./D.L.

Échelle: INDIQUÉE	A050
Émission: 01	

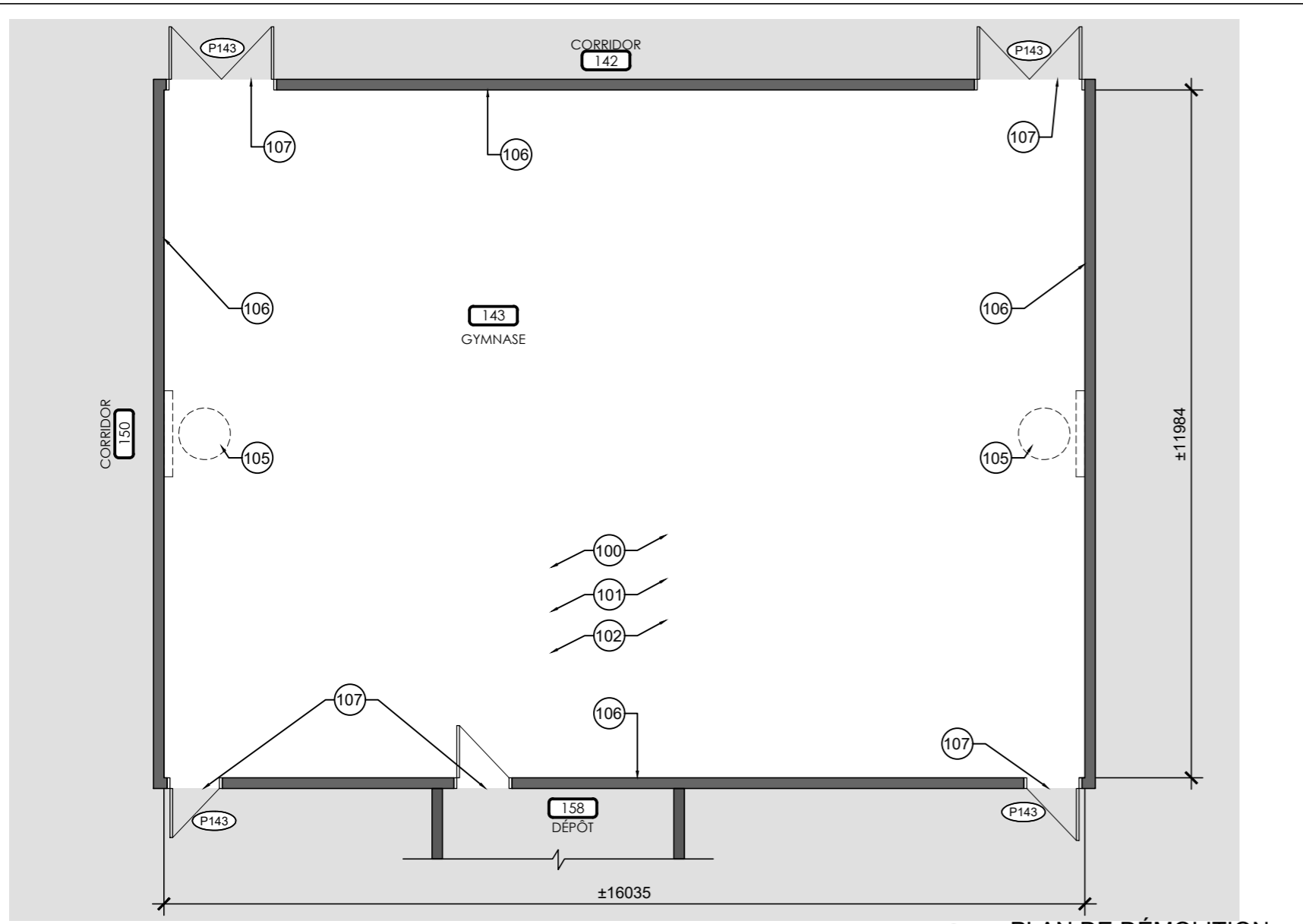

3 PLAN DE DÉMOLITION -  
PLANCHER - LOCAL 143  
ÉCHELLE: 1:100

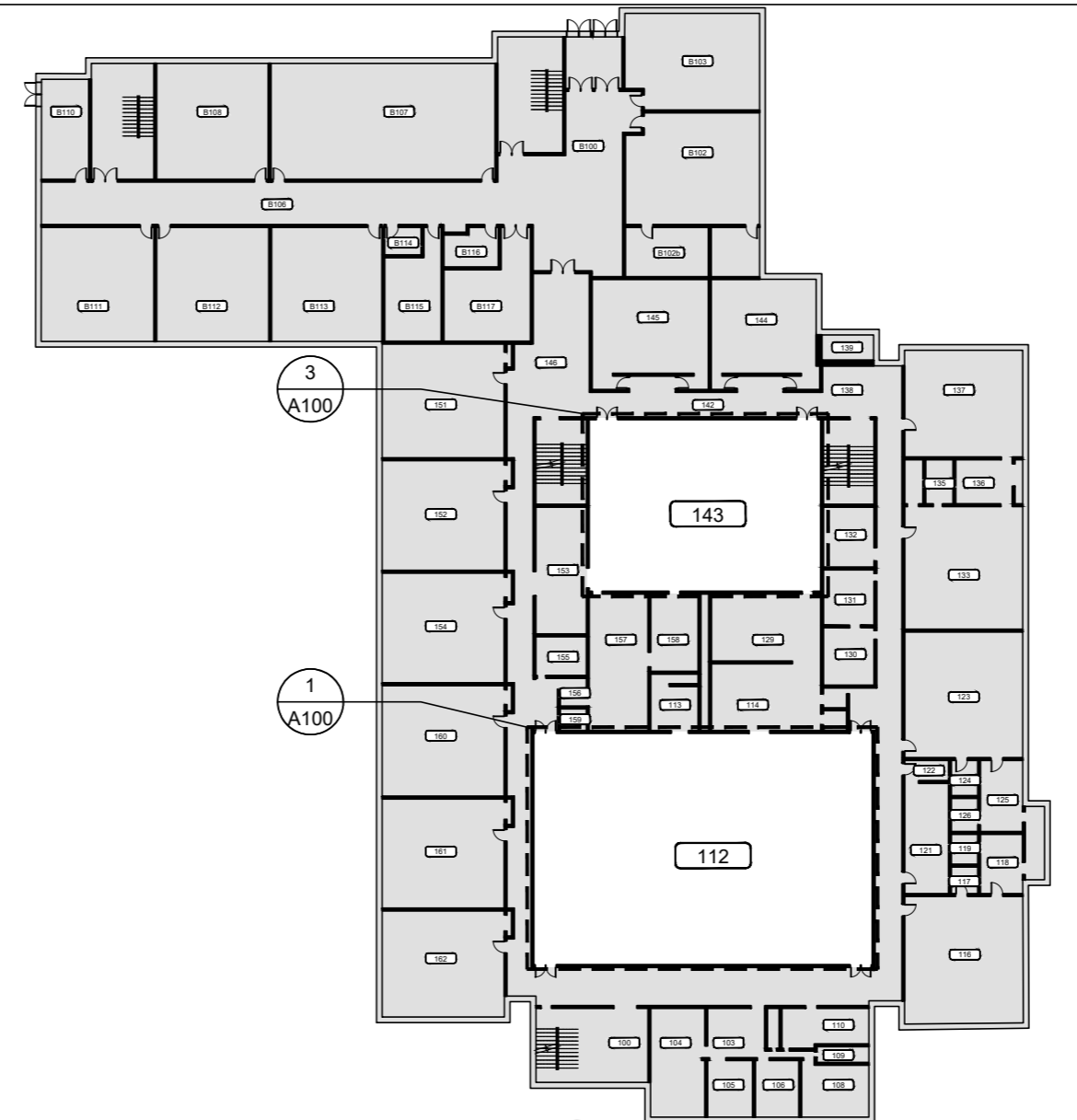

2 PLAN DE LOCALISATION - RDC  
ÉCHELLE: 1:500

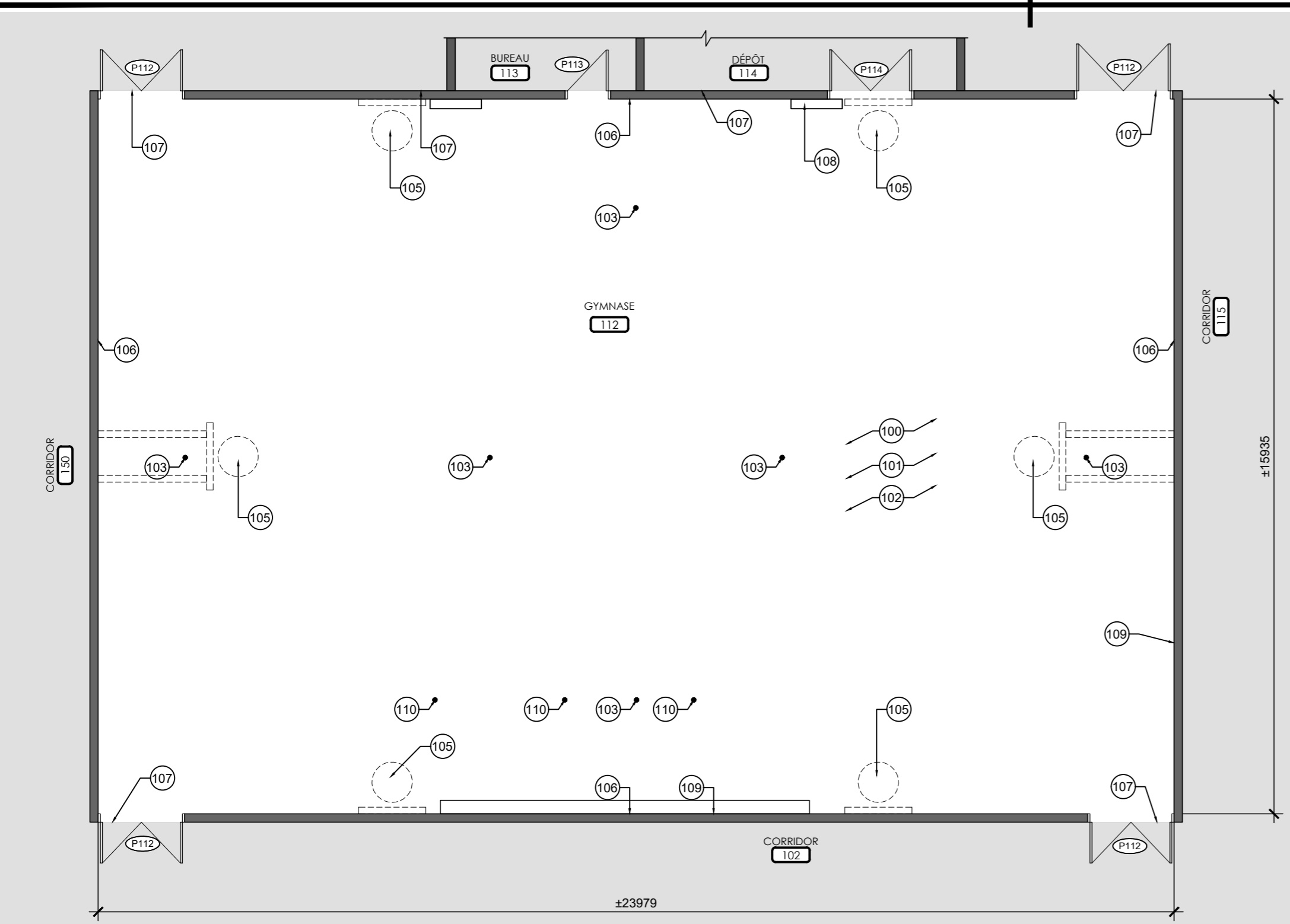

1 PLAN DE DÉMOLITION -  
PLANCHER - LOCAL 112  
ÉCHELLE: 1:100

NOTES DE DÉMOLITION

100	REVÊTEMENT DE TUILE DE VINYLE À RETIRER ET DISPOSER. RETIRER LA COLLE ET TOUT AUTRES ÉLÉMENTS JUSQU'À LA DALLE. VOIR DEVIS ET RAPPORT DE DÉSAMANTAGE POUR DÉMOLITION.
101	MEULER ET SCARIFIER TOUTE LA SURFACE DE LA DALLE
102	PRÉPARER LA DALLE, REMPLIR LES FISSURES PRÉSENTES SUR LA DALLE, VOIR DEVIS.
103	MANCHON EXISTANT À RETIRER ET DISPOSER. REMPLIR LA CAVITÉ, VOIR DEVIS.
104	RAGRER LE MUR SUITE À L'ENLÈVEMENT DES PANIERS DE BASKETBALL. ZONE DE RAGRÉAGE À PEINDRE BLOC PAR BLOC
105	PANIER DE BASKETBALL EXISTANT À RETIRER ET DISPOSER.
106	PLINTHE DE VINYLE À RETIRER ET DISPOSER.
107	DÉMOLIR LE FINI DE PLANCHER ET PLINTHE JUSQU'À CE POINT
108	MOBILIER EXISTANT FIXE À CONSERVER EN PLACE. PROTÉGER DURANT LES TRAVAUX
109	MODULE SPORTIF MURALE FIXE À CONSERVER. PROTÉGER DURANT LES TRAVAUX
110	PLAQUE AU SOL À ENLEVER ET RAGRÉER SELON USAGE

NOTES 111@ 199 SANS OBJET

NOTE GÉNÉRALE:  
PROTÉGER LES GRILLES DE VENTILATION DURANT LES TRAVAUX POUR ÉVITER LA PROPAGATION DE LA POUSSIÈRE EN DEHORS DE LA ZONE.

Cliant  
Centre de services scolaire de la Pointe-de-l'Île  
**Québec**  
RÉFECTION DU PLANCHER DES GYMNASES  
ÉCOLE VICTOR-LAVIGNE  
No. projet client: 032E28940

Structure  
Mécanique/Électrique

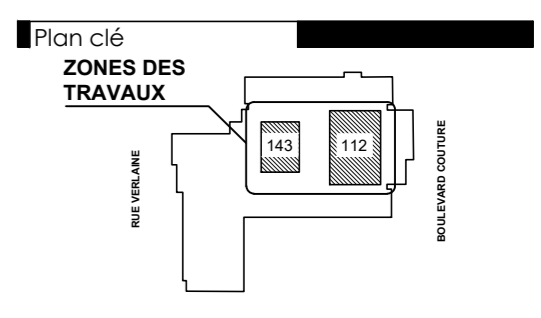

Émission

No.	Description	Date
02	POUR CONSTRUCTION	2024-05-01
01	POUR SOUMISSION	2024-02-27

Architectes  
Ordre des architectes du Québec  
MARIO L'ECUYER ARCHITECTE

**L'ECUYER LEFAIVRE ARCHITECTES**  
Les droits d'auteur sur le présent document appartiennent à L'Écuyer Lefavre Architectes inc. ce document ne peut être transmis, téléchargé ou reproduit, sous aucune forme imprimée ou électronique que ce soit, sans l'autorisation écrite du titulaire du droit d'auteur.  
Les dimensions sur ces documents doivent être lues et non mesurées.  
Vérifier toutes les dimensions ou chantier avant l'exécution des travaux et aviser immédiatement l'architecte de tout écart avec les indications des dessins.

Titre du dessin  
PLANS DE DÉMOLITION -  
LOCAUX 112 ET 143

No. AO: --- No. Projet: 23-1346  
Dessiné par: A.L. Vérifié par: M.L./D.L.

Échelle:  
INDIQUÉE  
Émission:  
01

**A100**

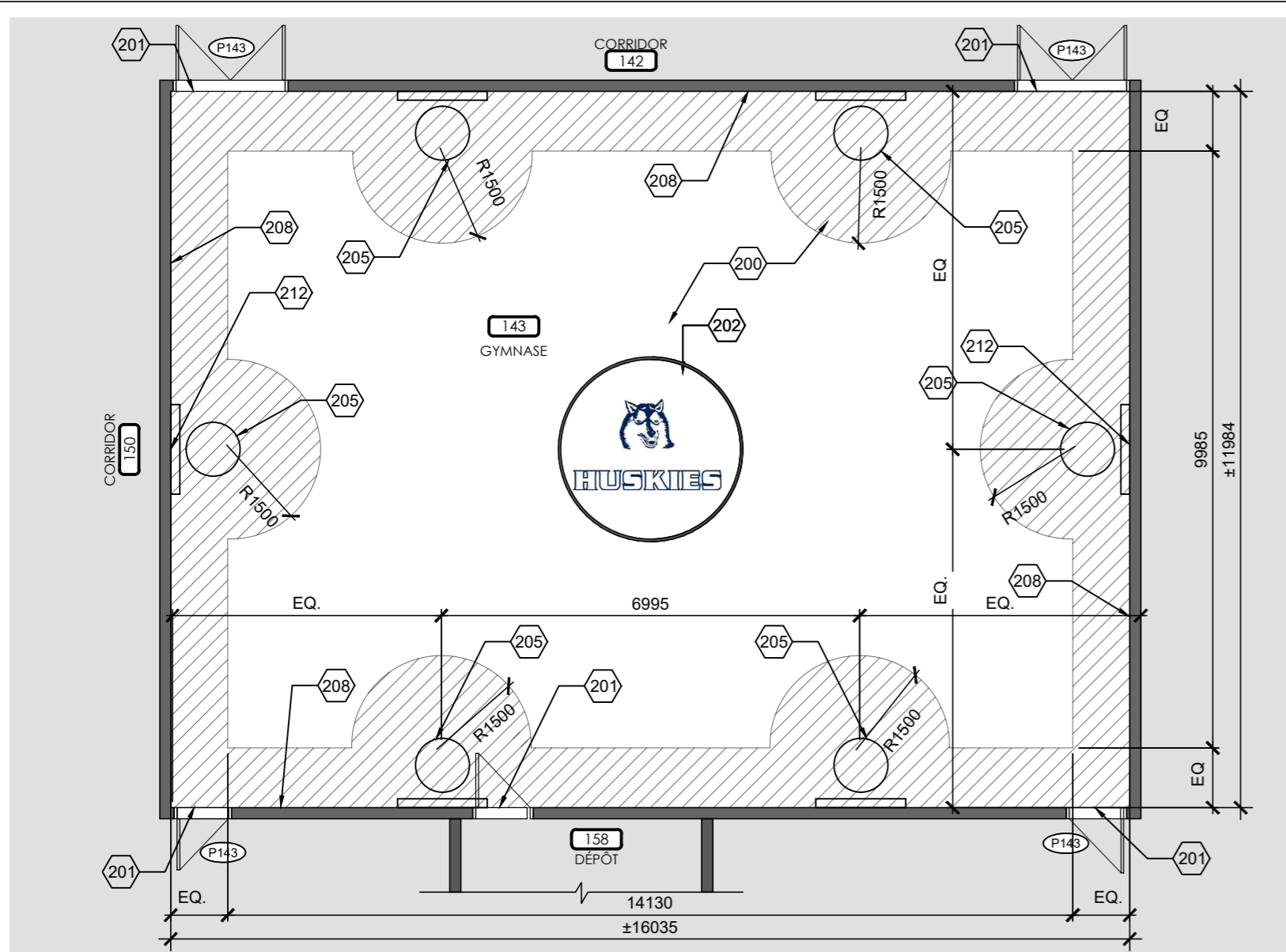

3 PLAN - GYMNASE #143  
A200 ÉCHELLE: 1:100

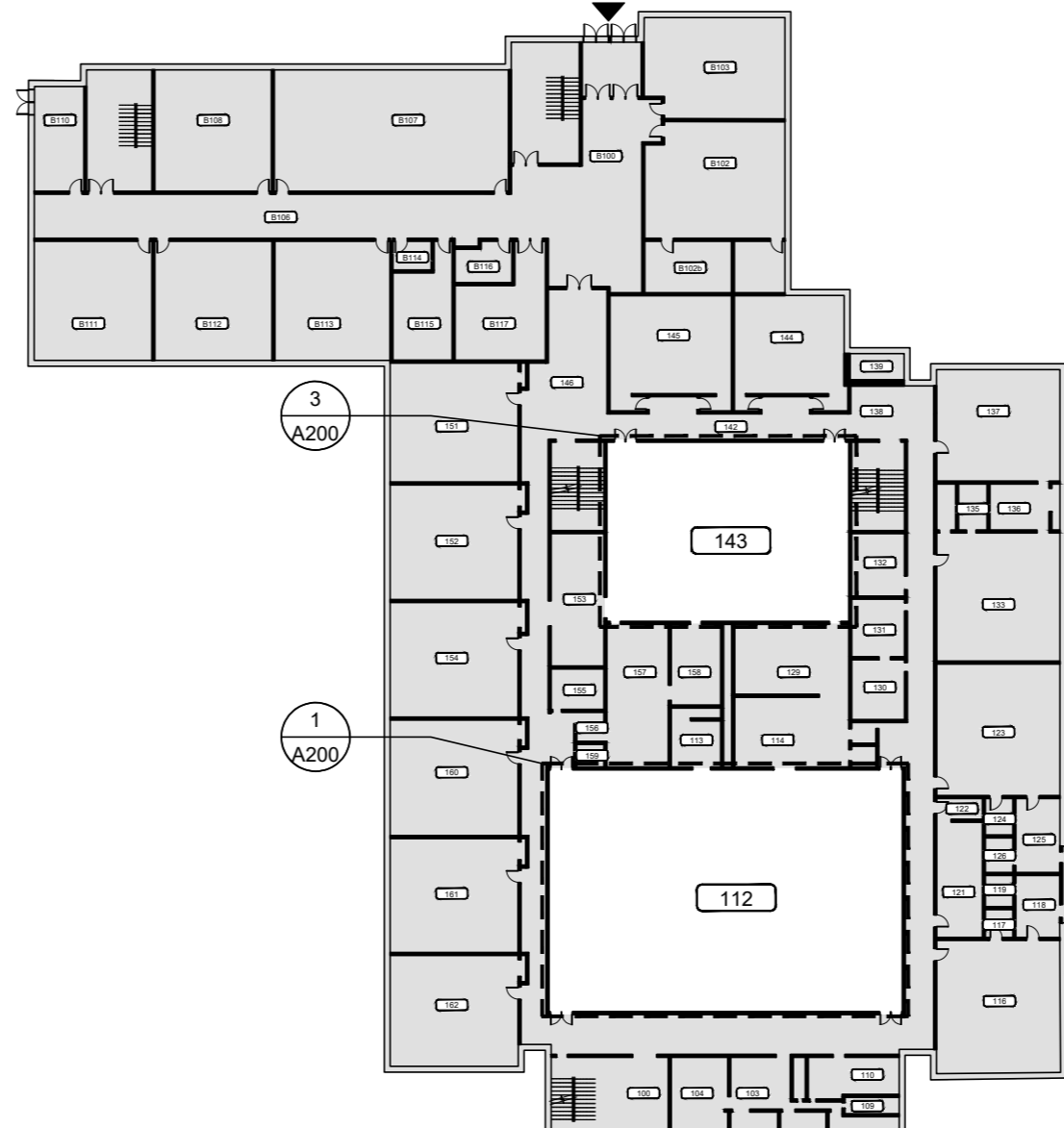

2 PLAN DE LOCALISATION - RDC  
A200 ÉCHELLE: 1:500

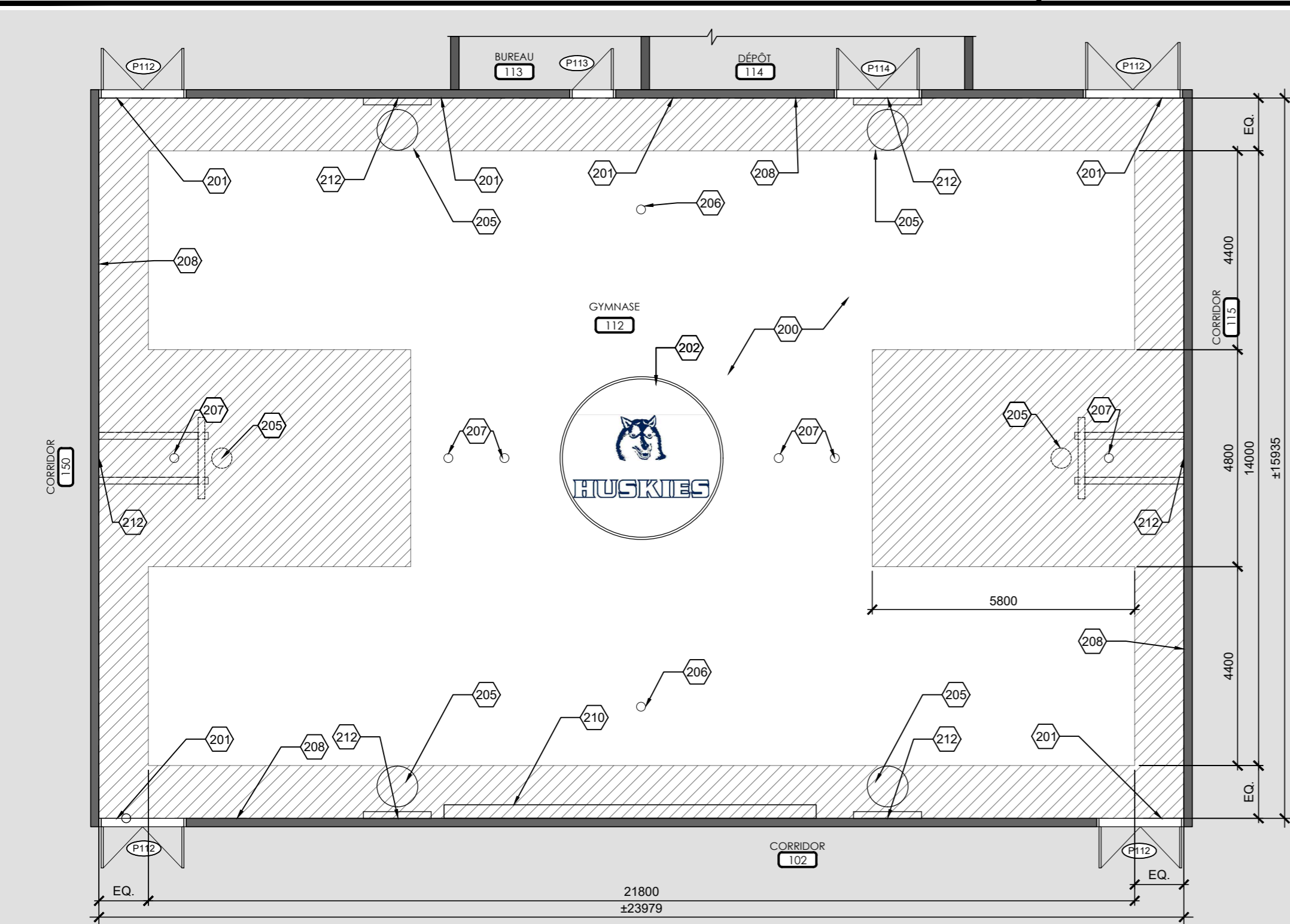

1 PLAN - GYMNASE #112  
A200 ÉCHELLE: 1:100

NOTES DE CONSTRUCTION

POUR LES FINIS, VOIR LE TABLEAU DES FINIS PAGE A900

200	INSTALLER NOUVEAUX FINIS DE PLANCHER, VOIR LÉGENDE DES FINIS ET DEVIS
201	NOUVEAU SEUIL DE TRANSITION À INSTALLER, VOIR DEVIS
202	LOGO, VOIR DÉTAIL AGRANDI ET VOIR DEVIS
203	LIGNAGE À PEINDRE SUR LE NOUVEAU REVÊTEMENT DE PLANCHER, VOIR PLAN POUR LES TYPES DE JEU
204	SANS OBJET
205	PROFIL DES NOUVEAUX PANIERS DE BASKETBALL, VOIR DEVIS ET PLAN SPÉCIFIQUE DE JEUX. (REPRÉSENTATION GRAPHIQUE)
206	NOUVEAUX MANCHONS DE VOLLEYBALL, VOIR DEVIS ET PLANS DES JEUX
207	NOUVEAUX MANCHONS DE BADMINTON, VOIR DEVIS ET PLANS DES JEUX
208	INSTALLER NOUVELLE PLINTHE DE VINYLE, VOIR DEVIS
209	ÉQUIPEMENT SPORTIF FIXER AU MUR
210	MOBILIER FIXE À CONSERVER
211	PROFIL DU FILET DU VOLLEYBALL
212	PRÉVOIR 3m2 DE RAGRÉAGE DE PEINTURE DERRIÈRE CHAQUE PANIER. ARRÊTER LA PEINTURE À UN JOINT SITUÉ ENTRE DEUX BLOCS DE BÉTONS DU MUR EXISTANT. COULEUR DE LA PEINTURE TEL QUE L'EXISTANT.

NOTES 213 À 299 - SANS OBJET

LÉGENDE DE FINI DE REVÊTEMENT DE PLANCHER

COULEUR #1	
COULEUR #2	

LÉGENDE DES COULEURS DU LIGNAGE ET ORDRE DE SUPERPOSITION DES TERRAINS (DESSUS AU DESSOUS)

BASKETBALL	NOIR	
VOLLEYBALL	ROUGE	
BADMINTON	BLANC	
TCHOUKBALL	JAUNE	

Cliant

Centre de services scolaire de la Pointe-de-l'Île

Québec

RÉFECTION DU PLANCHER DES GYMNASES

ÉCOLE VICTOR-LAVIGNE

No. projet client: 032E28940

Structure

Mécanique/Électrique

Plan clé

ZONES DES TRAVAUX

Émission

No.	Description	Date
02	POUR CONSTRUCTION	2024-05-01
01	POUR SOUMISSION	2024-02-27

Architectes

L'ÉCUYER LEFAIVRE ARCHITECTES

Les droits d'auteur sur le présent document appartiennent à l'Écuyer Lefavre Architectes Inc. ce document ne peut être transmis, téléchargé ou reproduit, sous aucune forme imprimée ou électronique que ce soit, sans l'autorisation écrite du titulaire du droit d'auteur.  
Les dimensions sur ces documents doivent être lues et non mesurées.  
Vérifier toutes les dimensions ou chantier avant l'exécution des travaux et aviser immédiatement l'architecte de tout écart avec les indications des dessins.

Titre du dessin

PLANS DE CONSTRUCTION

No. AO: ---	No. Projet: 23-1346
Dessiné par: A.L.	Vérifié par: M.L./D.L.
Échelle: INDIQUÉE	A200
Émission: 01	

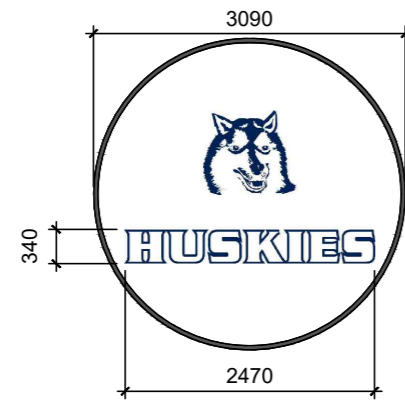

4 LOGO DE L'ÉCOLE LOCAL #143  
A201 ÉCHELLE: 1:75

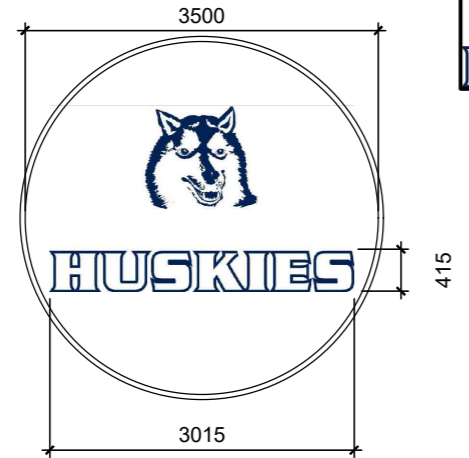

3 LOGO DE L'ÉCOLE LOCAL #112  
A201 ÉCHELLE: 1:75

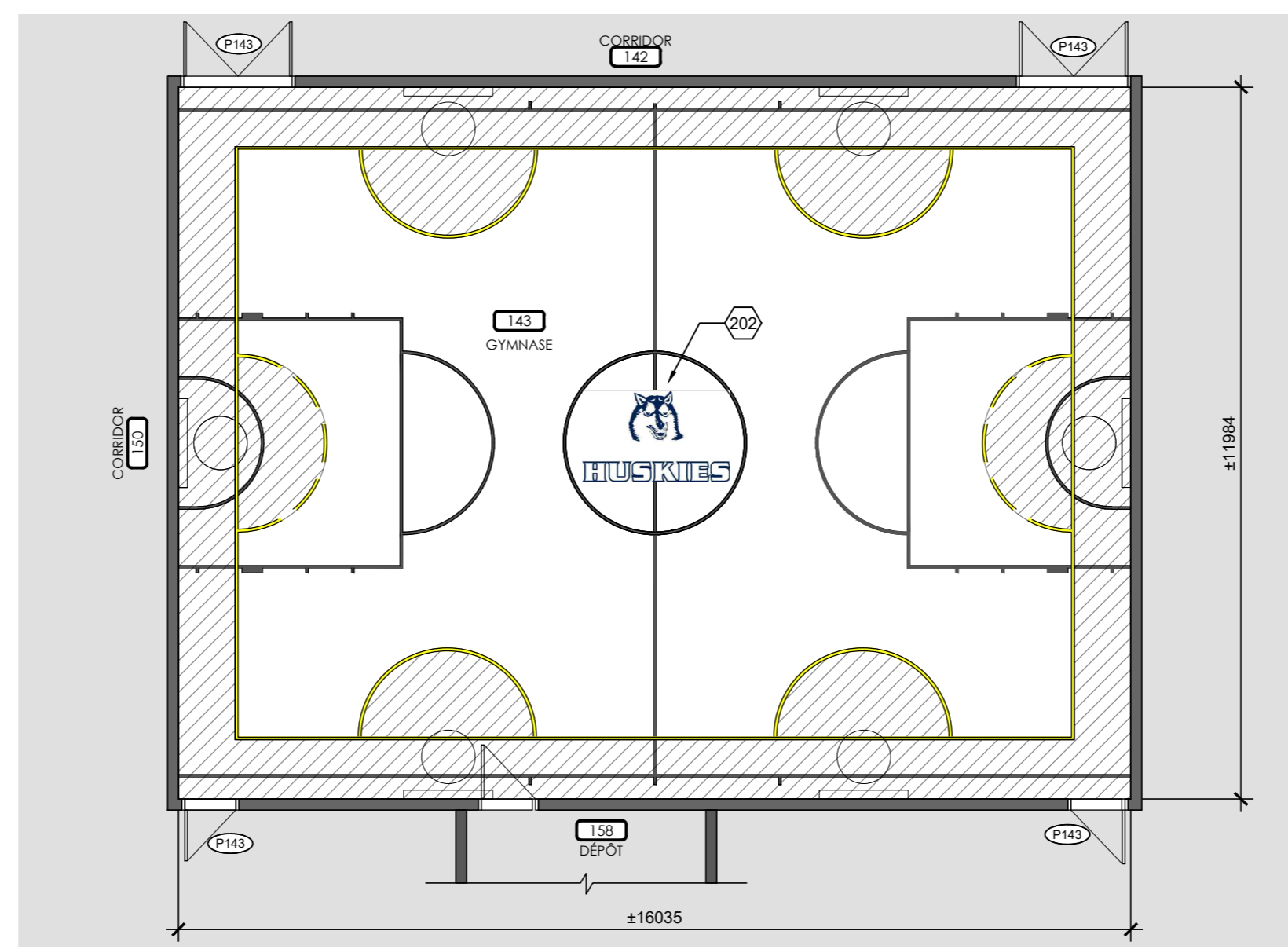

2 PLAN - GYMNASSE #143  
A201 ÉCHELLE: 1:100

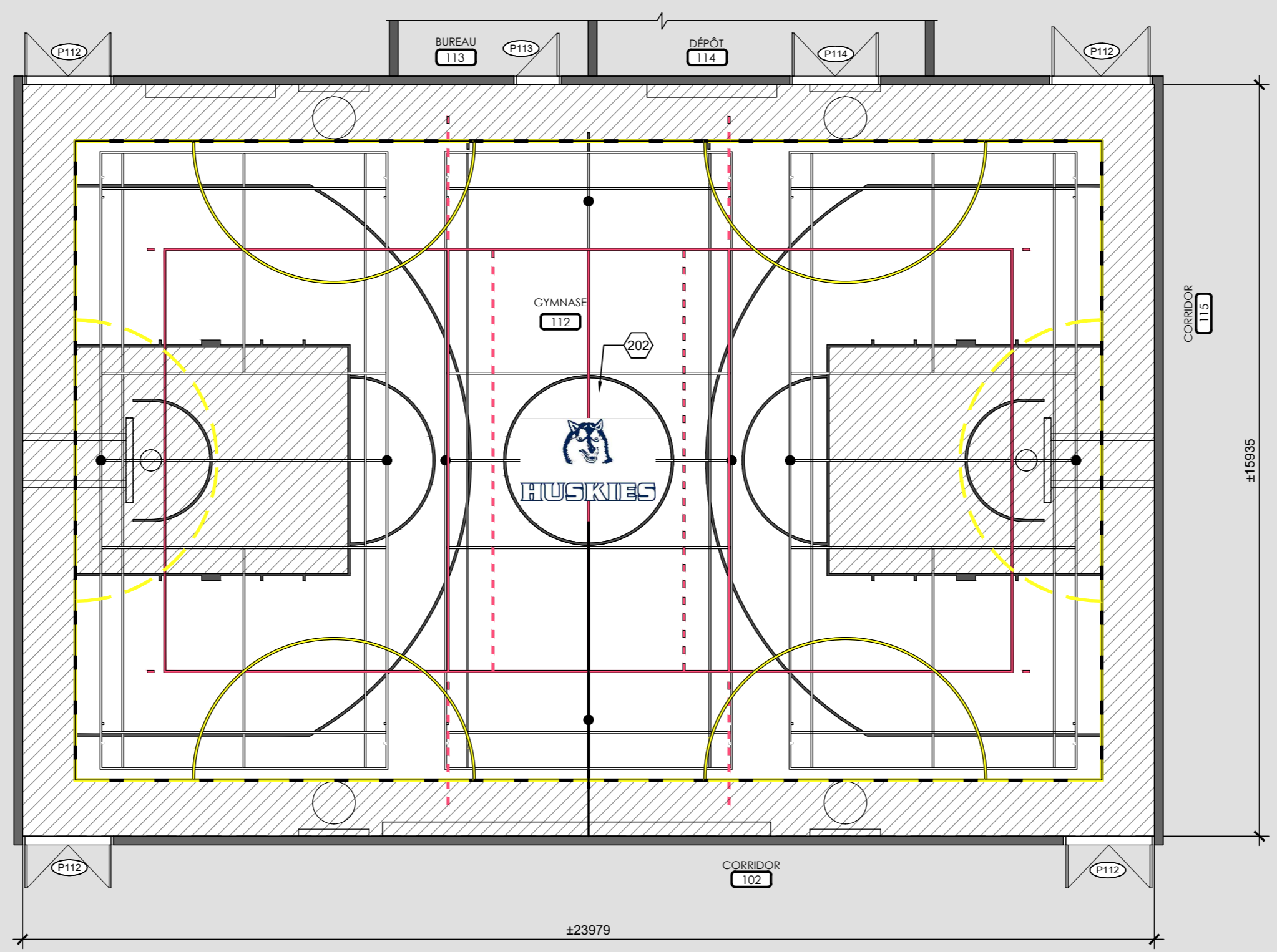

1 PLAN - GYMNASSE #112  
A201 ÉCHELLE: 1:100

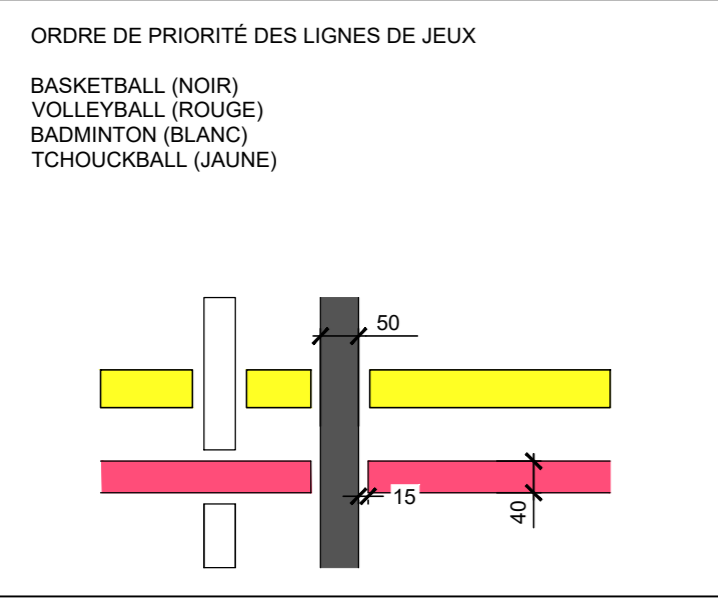

5 DÉTAIL DE LIGNAGE  
A201 ÉCHELLE: 1:10

NOTES DE CONSTRUCTION

POUR LES FINIS, VOIR LE TABLEAU DES FINIS PAGE A900

200	INSTALLER NOUVEAUX FINIS DE PLANCHER, VOIR LÉGENDE DES FINIS ET DEVIS
201	NOUVEAU SEUIL DE TRANSITION À INSTALLER, VOIR DEVIS
202	LOGO, VOIR DÉTAIL AGRANDI ET VOIR DEVIS
203	LIGNAGE À PEINDRE SUR LE NOUVEAU REVÊTEMENT DE PLANCHER, VOIR PLAN POUR LES TYPES DE JEU
204	SANS OBJET
205	PROFIL DES NOUVEAUX PANIERS DE BASKETBALL, VOIR DEVIS ET PLAN SPÉCIFIQUE DE JEUX. (REPRÉSENTATION GRAPHIQUE)
206	NOUVEAUX MANCHONS DE VOLLEYBALL, VOIR DEVIS ET PLANS DES JEUX
207	NOUVEAUX MANCHONS DE BADMINTON, VOIR DEVIS ET PLANS DES JEUX
208	INSTALLER NOUVELLE PLINTHE DE VINYLE, VOIR DEVIS
209	ÉQUIPEMENT SPORTIF FIXER AU MUR
210	MOBILIER FIXE À CONSERVER
211	PROFIL DU FILET DU VOLLEYBALL
212	PRÉVOIR 3m2 DE RAGRÉAGE DE PEINTURE DERRIÈRE CHAQUE PANIER. ARRÊTER LA PEINTURE À UN JOINT SITUÉ ENTRE DEUX BLOCS DE BÉTONS DU MUR EXISTANT. COULEUR DE LA PEINTURE TEL QUE L'EXISTANT.

NOTES 213 À 299 - SANS OBJET

LÉGENDE DE FINI DE REVÊTEMENT DE PLANCHER

COULEUR #1	
COULEUR #2	

LÉGENDE DES COULEURS DU LIGNAGE ET ORDRE DE SUPERPOSITION DES TERRAINS (DESSUS AU DESSOUS)

BASKETBALL	NOIR	
VOLLEYBALL	ROUGE	
BADMINTON	BLANC	
TCHOUKBALL	JAUNE	

Cliant  
Centre de services scolaire de la Pointe-de-l'Île  
**Québec**  
RÉFECTION DU PLANCHER DES GYMNASSES  
ÉCOLE VICTOR-LAVIGNE  
No. projet client: 032E28940

Structure

Mécanique/Électrique

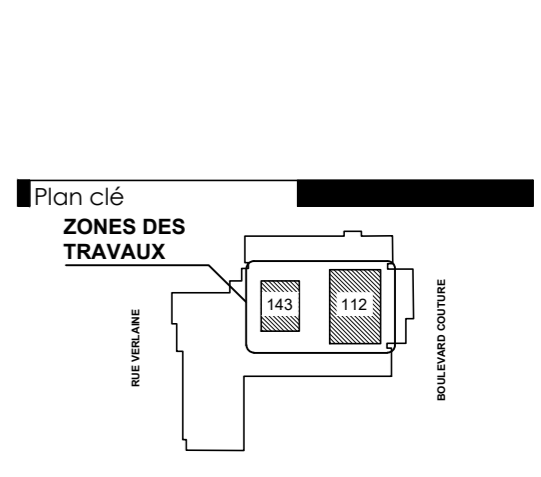

Émission

No.	Description	Date
02	POUR CONSTRUCTION	2024-05-01
01	POUR SOUMISSION	2024-02-27

Architectes  
Ordre des architectes du Québec  
MARIO L'ÉCUYER  
ARCHITECTE

**L'ÉCUYER LEFAIVRE ARCHITECTES**

Les droits d'auteur sur le présent document appartiennent à l'Écuyer Lefavre Architectes inc. ce document ne peut être transmis, téléchargé ou reproduit, sous aucune forme imprimée ou électronique que ce soit, sans l'autorisation écrite du titulaire du droit d'auteur.  
Les dimensions sur ces documents doivent être lues et non mesurées.  
Vérifier toutes les dimensions ou chantier avant l'exécution des travaux et aviser immédiatement l'architecte de tout écart avec les indications des dessins.

Titre du dessin  
PLANS DE CONSTRUCTION  
TERRAINS DE JEU

No. AO: --- No. Projet: 23-1346  
Dessiné par: A.I. Vérifié par: M.L./D.L.

Echelle:  
INDIQUÉE  
Émission:  
01

**A201**

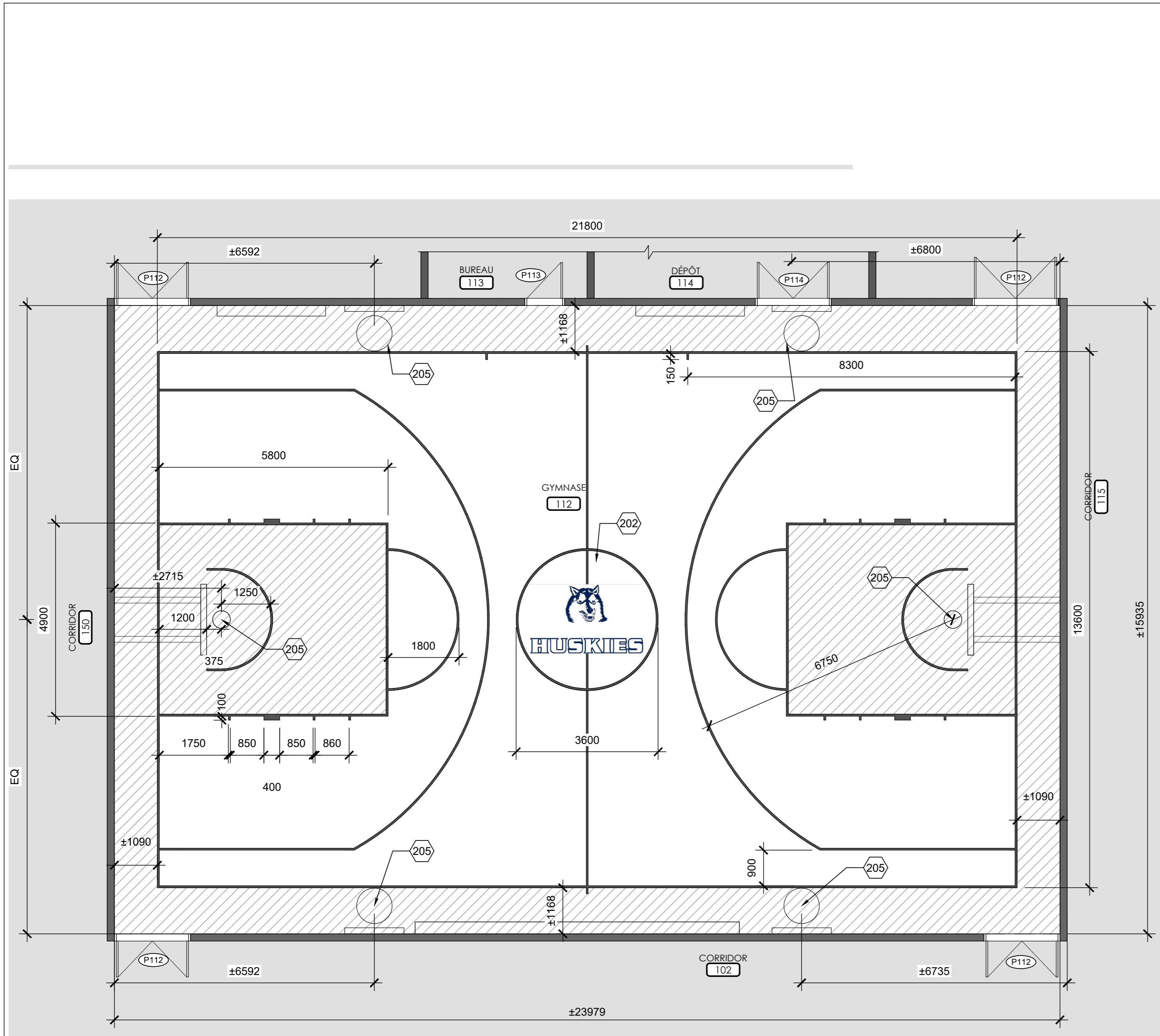

NOTES DE CONSTRUCTION

POUR LES FINIS, VOIR LE TABLEAU DES FINIS PAGE A900

200	INSTALLER NOUVEAUX FINIS DE PLANCHER, VOIR LÉGENDE DES FINIS ET DEVIS
201	NOUVEAU SEUIL DE TRANSITION À INSTALLER, VOIR DEVIS
202	LOGO, VOIR DÉTAIL AGRANDI ET VOIR DEVIS
203	LIGNAGE À PEINDRE SUR LE NOUVEAU REVÊTEMENT DE PLANCHER, VOIR PLAN POUR LES TYPES DE JEU
204	SANS OBJET
205	PROFIL DES NOUVEAUX PANIERS DE BASKETBALL, VOIR DEVIS ET PLAN SPÉCIFIQUE DE JEUX. (REPRÉSENTATION GRAPHIQUE)
206	NOUVEAUX MANCHONS DE VOLLEYBALL, VOIR DEVIS ET PLANS DES JEUX
207	NOUVEAUX MANCHONS DE BADMINTON, VOIR DEVIS ET PLANS DES JEUX
208	INSTALLER NOUVELLE PLINTHE DE VINYLE, VOIR DEVIS
209	ÉQUIPEMENT SPORTIF FIXER AU MUR
210	MOBILIER FIXE À CONSERVER
211	PROFIL DU FILET DU VOLLEYBALL
212	PRÉVOIR 3m2 DE RAGRÉAGE DE PEINTURE DERRIÈRE CHAQUE PANIER. ARRÊTER LA PEINTURE À UN JOINT SITUÉ ENTRE DEUX BLOCS DE BÉTONS DU MUR EXISTANT. COULEUR DE LA PEINTURE TEL QUE L'EXISTANT.

NOTES 213 À 299 - SANS OBJET

LÉGENDE DE FINI DE REVÊTEMENT DE PLANCHER

COULEUR #1	
COULEUR #2	

LÉGENDE DES COULEURS DU LIGNAGE ET ORDRE DE SUPERPOSITION DES TERRAINS (DESSUS AU DESSOUS)

BASKETBALL	NOIR	
VOLLEYBALL	ROUGE	
BADMINTON	BLANC	
TCHOUKBALL	JAUNE	

NOTE GÉNÉRALE:  
ÉPAISSEUR DE LA LIGNE DE JEU DE BASKETBALL: 50mm, TRAIT NOIR.

NOTE GÉNÉRALE:  
LIGNAGE DU TERRAIN DE JEU DE BASKETBALL AJUSTÉ AVEC LA DIMENSION DE LA SALLE. LIGNES NON CONFORME AUX RÈGLES POUR LA PRATIQUE DU SPORT. DÉGAGEMENT RÉDUIT AU PÉRIMÈTRE DU TERRAIN.

Cient

Centre de services scolaire de la Pointe-de-l'Île

**Québec**

RÉFECTION DU PLANCHER DES GYMNASSES

ÉCOLE VICTOR-LAVIGNE

No. projet client: 032E28940

Structure

Mécanique/Électrique

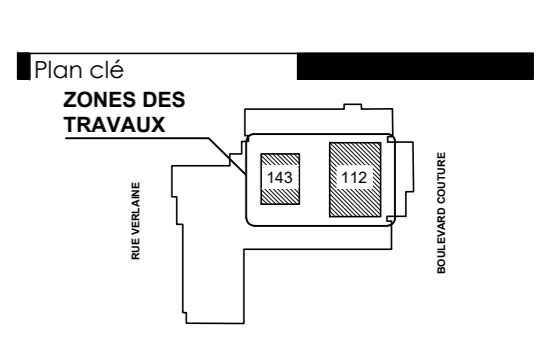

Émission

No.	Description	Date
02	POUR CONSTRUCTION	2024-05-01
01	POUR SOUMISSION	2024-02-27

Architectes

Ordre des architectes du Québec

MARIO L'ECUYER ARCHITECTE

**L'ECUYER LEFAIVRE ARCHITECTES**

Les droits d'auteur sur le présent document appartiennent à l'Écuyer Lefavre Architectes Inc. ce document ne peut être transmis, téléchargé ou reproduit, sous aucune forme imprimée ou électronique que ce soit, sans l'autorisation écrite du titulaire du droit d'auteur.  
Les dimensions sur ces documents doivent être lues et non mesurées.  
Vérifier toutes les dimensions ou chantier avant l'exécution des travaux et aviser immédiatement l'architecte de tout écart avec les indications des dessins.

Titre du dessin

PLANS DE TERRAIN LIGNES DE BASKETBALL LOCAL #112

No. AO: --- No. Projet: 23-1346

Dessiné par: A.L. Vérifié par: M.L./D.L.

Échelle: INDIQUÉE

Émission: 01

**A202**

1 A202 LIGNAGE BASKETBALL GYMNASSE #112 ÉCHELLE: 1:75



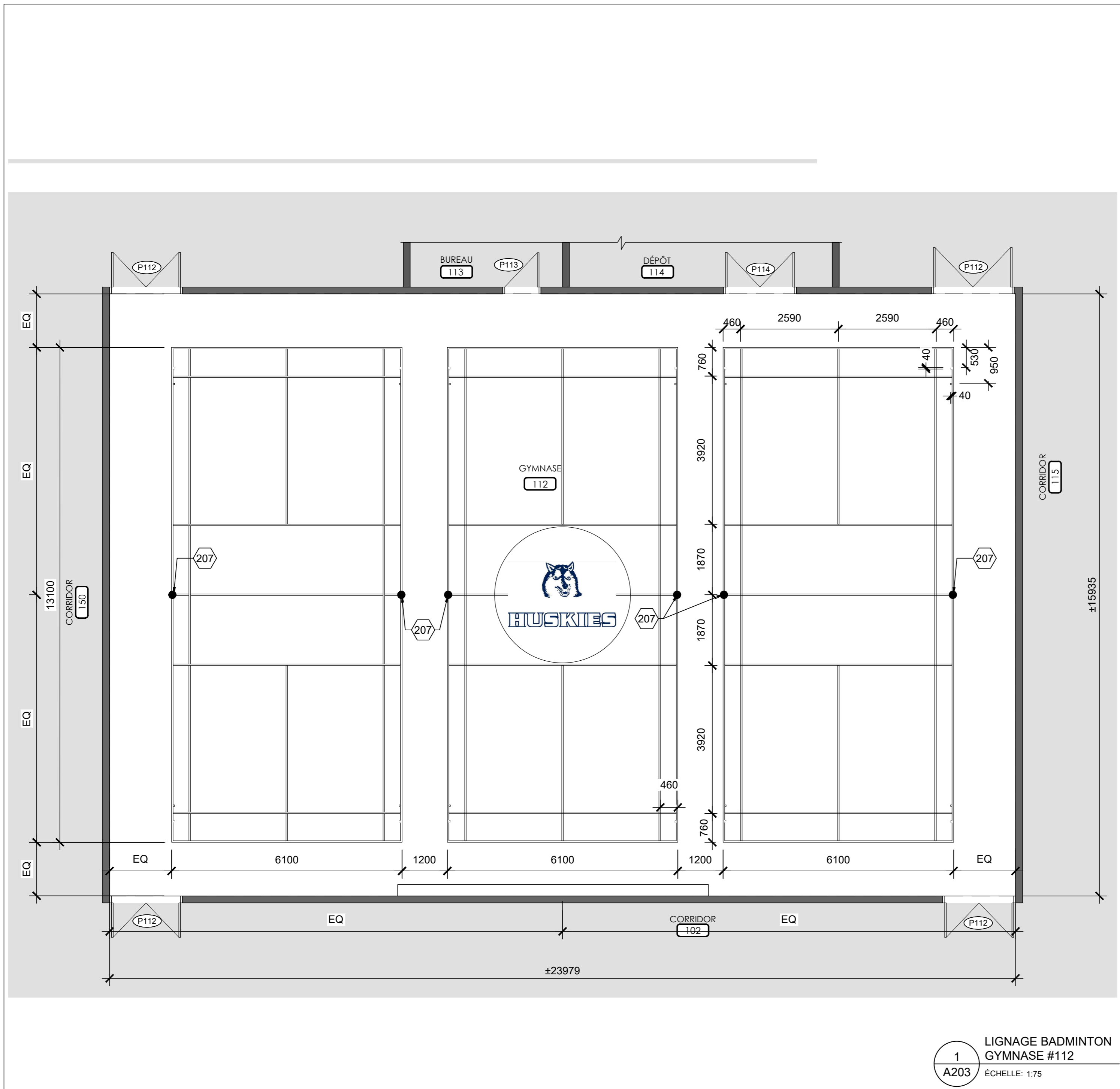

**NOTES DE CONSTRUCTION**

POUR LES FINIS, VOIR LE TABLEAU DES FINIS PAGE A900

200 INSTALLER NOUVEAUX FINIS DE PLANCHER, VOIR LÉGENDE DES FINIS ET DEVIS

201 NOUVEAU SEUIL DE TRANSITION À INSTALLER, VOIR DEVIS

202 LOGO, VOIR DÉTAIL AGRANDI ET VOIR DEVIS

203 LIGNAGE À PEINDRE SUR LE NOUVEAU REVÊTEMENT DE PLANCHER, VOIR PLAN POUR LES TYPES DE JEU

204 SANS OBJET

205 PROFIL DES NOUVEAUX PANIERS DE BASKETBALL, VOIR DEVIS ET PLAN SPÉCIFIQUE DE JEUX. (REPRÉSENTATION GRAPHIQUE)

206 NOUVEAUX MANCHONS DE VOLLEYBALL, VOIR DEVIS ET PLANS DES JEUX

207 NOUVEAUX MANCHONS DE BADMINTON, VOIR DEVIS ET PLANS DES JEUX

208 INSTALLER NOUVELLE PLINTHE DE VINYLE, VOIR DEVIS

209 ÉQUIPEMENT SPORTIF FIXER AU MUR

210 MOBILIER FIXE À CONSERVER

211 PROFIL DU FILET DU VOLLEYBALL

212 PRÉVOIR 3m2 DE RAGRÉAGE DE PEINTURE DERRIÈRE CHAQUE PANIER. ARRÊTER LA PEINTURE À UN JOINT SITUÉ ENTRE DEUX BLOCS DE BÉTONS DU MUR EXISTANT. COULEUR DE LA PEINTURE TEL QUE L'EXISTANT.

NOTES 213 À 299 - SANS OBJET

**LÉGENDE DE FINI DE REVÊTEMENT DE PLANCHER**

COULEUR #1	
COULEUR #2	

**LÉGENDE DES COULEURS DU LIGNAGE ET ORDRE DE SUPERPOSITION DES TERRAINS (DESSUS AU DESSOUS)**

BASKETBALL	NOIR	
VOLLEYBALL	ROUGE	
BADMINTON	BLANC	
TCHOUKBALL	JAUNE	

NOTE GÉNÉRALE:  
ÉPAISSEUR DE LA LIGNE DE JEU DE BADMINTON: 40mm TRAIT BLANC

Cient

Centre de services scolaire de la Pointe-de-l'Île Québec

RÉFECTION DU PLANCHER DES GYMNASES

ÉCOLE VICTOR-LAVIGNE

No. projet client: 032E28940

Structure

Mécanique/Électrique

Plan clé ZONES DES TRAVAUX

Émission

No.	Description	Date
02	POUR CONSTRUCTION	2024-05-01
01	POUR SOUMISSION	2024-02-27

Architectes

MARIO L'ÉCUYER ARCHITECTE

**L'ÉCUYER LEFAIVRE ARCHITECTES**

Les droits d'auteur sur le présent document appartiennent à l'Écuyer Lefavre Architectes inc. ce document ne peut être transmis, téléchargé ou reproduit, sous aucune forme imprimée ou électronique que ce soit, sans l'autorisation écrite du titulaire du droit d'auteur.  
Les dimensions sur ces documents doivent être lues et non mesurées.  
Vérifier toutes les dimensions ou chanter avant l'exécution des travaux et aviser immédiatement l'architecte de tout écart avec les indications des dessins.

Titre du dessin

PLANS DE TERRAIN LIGNES DE BADMINTON LOCAL #112

No. AO: --- No. Projet: 23-1346

Dessiné par: A.L. Vérifié par: M.L./D.L.

Échelle: INDIQUÉE

Émission: 01

A203

1 LIGNAGE BADMINTON GYMNASE #112

A203 ÉCHELLE: 1:75

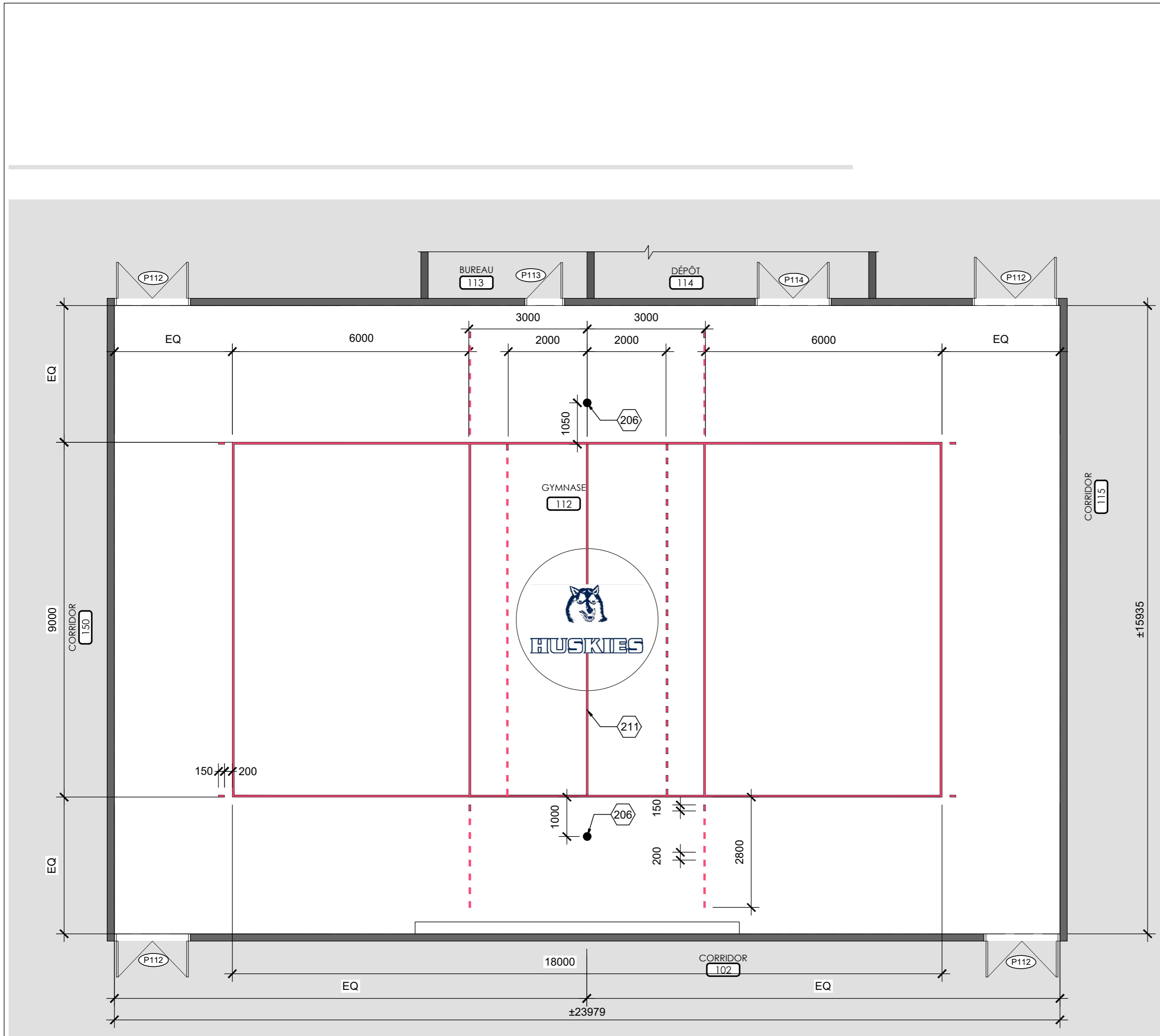

**NOTES DE CONSTRUCTION**

POUR LES FINIS, VOIR LE TABLEAU DES FINIS PAGE A900

200 INSTALLER NOUVEAUX FINIS DE PLANCHER, VOIR LÉGENDE DES FINIS ET DEVIS

201 NOUVEAU SEUIL DE TRANSITION À INSTALLER, VOIR DEVIS

202 LOGO, VOIR DÉTAIL AGRANDI ET VOIR DEVIS

203 LIGNAGE À PEINDRE SUR LE NOUVEAU REVÊTEMENT DE PLANCHER, VOIR PLAN POUR LES TYPES DE JEU

204 SANS OBJET

205 PROFIL DES NOUVEAUX PANIERS DE BASKETBALL, VOIR DEVIS ET PLAN SPÉCIFIQUE DE JEUX. (REPRÉSENTATION GRAPHIQUE)

206 NOUVEAUX MANCHONS DE VOLLEYBALL, VOIR DEVIS ET PLANS DES JEUX

207 NOUVEAUX MANCHONS DE BADMINTON, VOIR DEVIS ET PLANS DES JEUX

208 INSTALLER NOUVELLE PLINTHE DE VINYLE, VOIR DEVIS

209 ÉQUIPEMENT SPORTIF FIXER AU MUR

210 MOBILIER FIXE À CONSERVER

211 PROFIL DU FILET DU VOLLEYBALL

212 PRÉVOIR 3m2 DE RAGRÉAGE DE PEINTURE DERRIÈRE CHAQUE PANIER. ARRÊTER LA PEINTURE À UN JOINT SITUÉ ENTRE DEUX BLOCS DE BÉTONS DU MUR EXISTANT. COULEUR DE LA PEINTURE TEL QUE L'EXISTANT.

NOTES 213 À 299 - SANS OBJET

**LÉGENDE DE FINI DE REVÊTEMENT DE PLANCHER**

COULEUR #1	
COULEUR #2	

**LÉGENDE DES COULEURS DU LIGNAGE ET ORDRE DE SUPERPOSITION DES TERRAINS (DESSUS AU DESSOUS)**

BASKETBALL	NOIR	
VOLLEYBALL	ROUGE	
BADMINTON	BLANC	
TCHOUKBALL	JAUNE	

**NOTE GÉNÉRALE:**  
ÉPAISSEUR DE LA LIGNE DE JEU DE VOLLEYBALL: 50mm, TRAIT ROUGE.

Cient

Centre de services scolaire de la Pointe-de-l'Île Québec

RÉFECTION DU PLANCHER DES GYMNASES

ÉCOLE VICTOR-LAVIGNE

No. projet client: 032E28940

Structure

Mécanique/Électrique

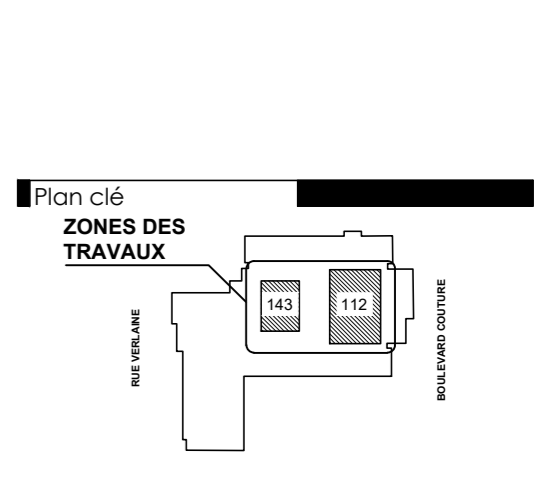

**Émission**

No.	Description	Date
02	POUR CONSTRUCTION	2024-05-01
01	POUR SOUMISSION	2024-02-27

Architectes

Ordre des architectes du Québec

MARIO L'ECUYER ARCHITECTE

**L'ECUYER LEFAIVRE ARCHITECTES**

Les droits d'auteur sur le présent document appartiennent à l'Écuyer Lefavre Architectes inc. ce document ne peut être transmis, téléchargé ou reproduit, sous aucune forme imprimée ou électronique que ce soit, sans l'autorisation écrite du titulaire du droit d'auteur.  
Les dimensions sur ces documents doivent être lues et non mesurées.  
Vérifier toutes les dimensions ou chanter avant l'exécution des travaux et aviser immédiatement l'architecte de tout écart avec les indications des dessins.

Titre du dessin

PLANS DE TERRAIN LIGNES DE VOLLEYBALL LOCAL #112

No. AO: --- No. Projet: 23-1346

Dessiné par: A.L. Vérifié par: M.L./D.L.

Échelle: INDIQUÉE

Émission: 01

A204

1 LIGNAGE VOLLEYBALL GYMNASE #112

A204 ÉCHELLE: 1:75

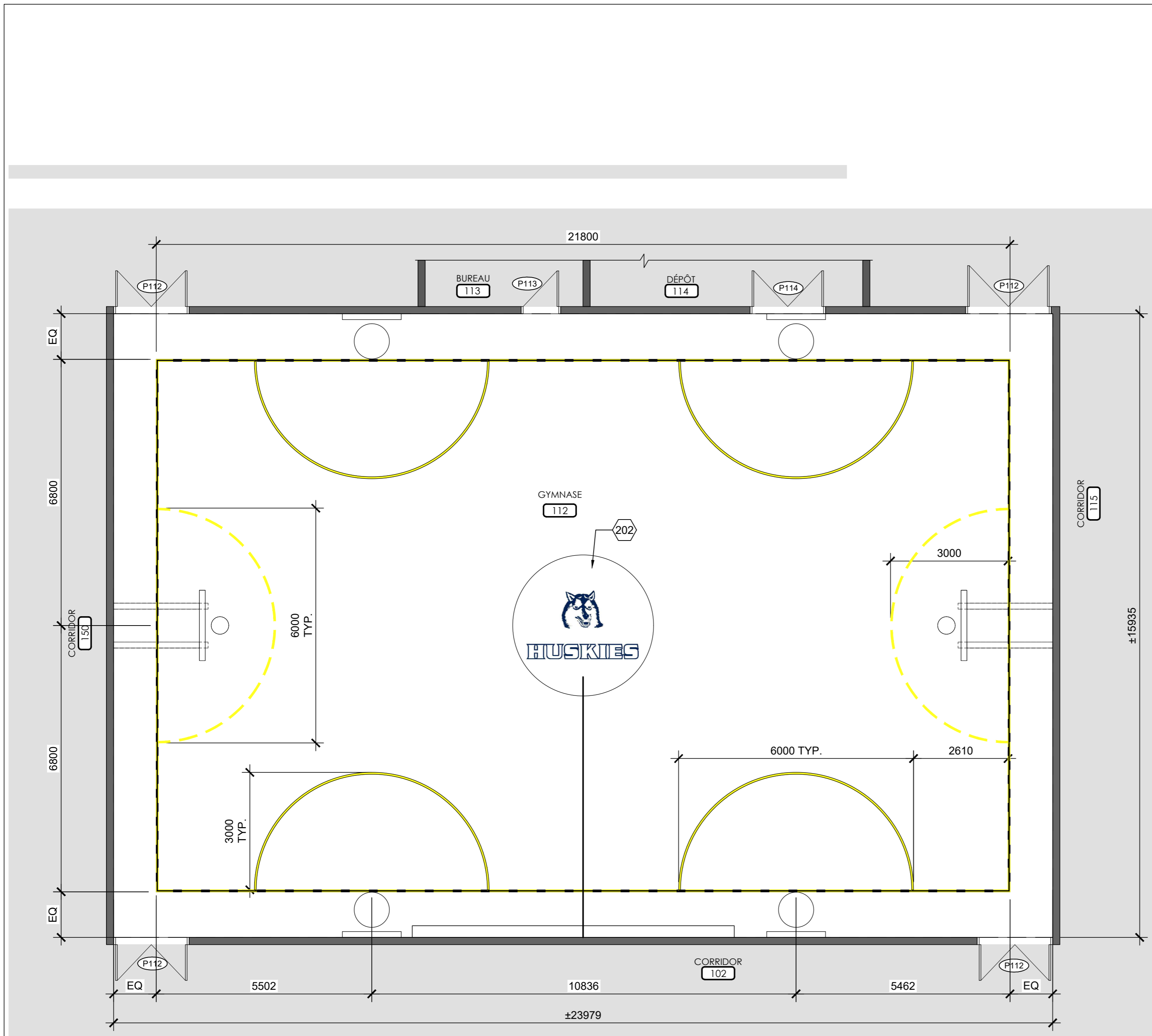

NOTES DE CONSTRUCTION

POUR LES FINIS, VOIR LE TABLEAU DES FINIS PAGE A900

200	INSTALLER NOUVEAUX FINIS DE PLANCHER, VOIR LÉGENDE DES FINIS ET DEVIS
201	NOUVEAU SEUIL DE TRANSITION À INSTALLER, VOIR DEVIS
202	LOGO, VOIR DÉTAIL AGRANDI ET VOIR DEVIS
203	LIGNAGE À PEINDRE SUR LE NOUVEAU REVÊTEMENT DE PLANCHER, VOIR PLAN POUR LES TYPES DE JEU
204	SANS OBJET
205	PROFIL DES NOUVEAUX PANIERS DE BASKETBALL, VOIR DEVIS ET PLAN SPÉCIFIQUE DE JEUX. (REPRÉSENTATION GRAPHIQUE)
206	NOUVEAUX MANCHONS DE VOLLEYBALL, VOIR DEVIS ET PLANS DES JEUX
207	NOUVEAUX MANCHONS DE BADMINTON, VOIR DEVIS ET PLANS DES JEUX
208	INSTALLER NOUVELLE PLINTHE DE VINYLE, VOIR DEVIS
209	ÉQUIPEMENT SPORTIF FIXER AU MUR
210	MOBILIER FIXE À CONSERVER
211	PROFIL DU FILET DU VOLLEYBALL
212	PRÉVOIR 3m2 DE RAGRÉAGE DE PEINTURE DERRIÈRE CHAQUE PANIER. ARRÊTER LA PEINTURE À UN JOINT SITUÉ ENTRE DEUX BLOCS DE BÉTONS DU MUR EXISTANT. COULEUR DE LA PEINTURE TEL QUE L'EXISTANT.

NOTES 213 À 299 - SANS OBJET

LÉGENDE DE FINI DE REVÊTEMENT DE PLANCHER

COULEUR #1	
COULEUR #2	

LÉGENDE DES COULEURS DU LIGNAGE ET ORDRE DE SUPERPOSITION DES TERRAINS (DESSUS AU DESSOUS)

BASKETBALL	NOIR	
VOLLEYBALL	ROUGE	
BADMINTON	BLANC	
TCHOUKBALL	JAUNE	

NOTE GÉNÉRALE:  
ÉPAISSEUR DE LA LIGNE DE JEU DE TCHOUKBALL: 50mm, TRAIT JAUNE.

NOTE GÉNÉRALE:  
LIGNAGE DU TERRAIN DE JEU DE TCHOUKBALL AJUSTÉ AVEC LA DIMENSION DE LA SALLE. LIGNE NON CONFORME AUX RÈGLES POUR LA PRATIQUE DU SPORT

Client  
Centre de services scolaire de la Pointe-de-l'Île  
**Québec**  
RÉFECTION DU PLANCHER DES GYMNASES  
ÉCOLE VICTOR-LAVIGNE  
No. projet client: 032E28940

Structure

Mécanique/Électrique

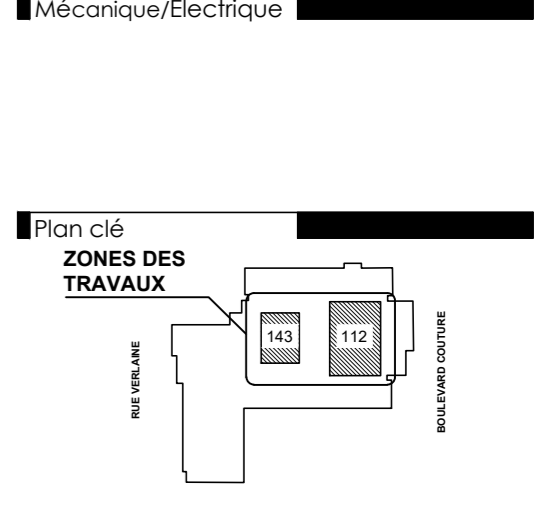

Émission

No.	Description	Date
02	POUR CONSTRUCTION	2024-05-01
01	POUR SOUMISSION	2024-02-27

Architectes  
Ordre des architectes du Québec  
MARIO L'ECUYER ARCHITECTE

**L'ECUYER LEFAIVRE ARCHITECTES**

Les droits d'auteur sur le présent document appartiennent à l'Écuyer Lefavre Architectes Inc. ce document ne peut être transmis, téléchargé ou reproduit, sous aucune forme imprimée ou électronique que ce soit, sans l'autorisation écrite du titulaire du droit d'auteur.  
Les dimensions sur ces documents doivent être lues et non mesurées.  
Vérifier toutes les dimensions ou chantier avant l'exécution des travaux et aviser immédiatement l'architecte de tout écart avec les indications des dessins.

Titre du dessin  
PLANS DE TERRAIN LIGNES DE TCHOUKBALL LOCAL #112

No. AO: --- No. Projet: 23-1346  
Dessiné par: A.L. Vérifié par: M.L./D.L.

Échelle:  
INDIQUÉE  
Émission:  
01

**A205**

1  
A205  
LIGNAGE TCHOUKBALL GYMNASE #112  
ÉCHELLE: 1:75

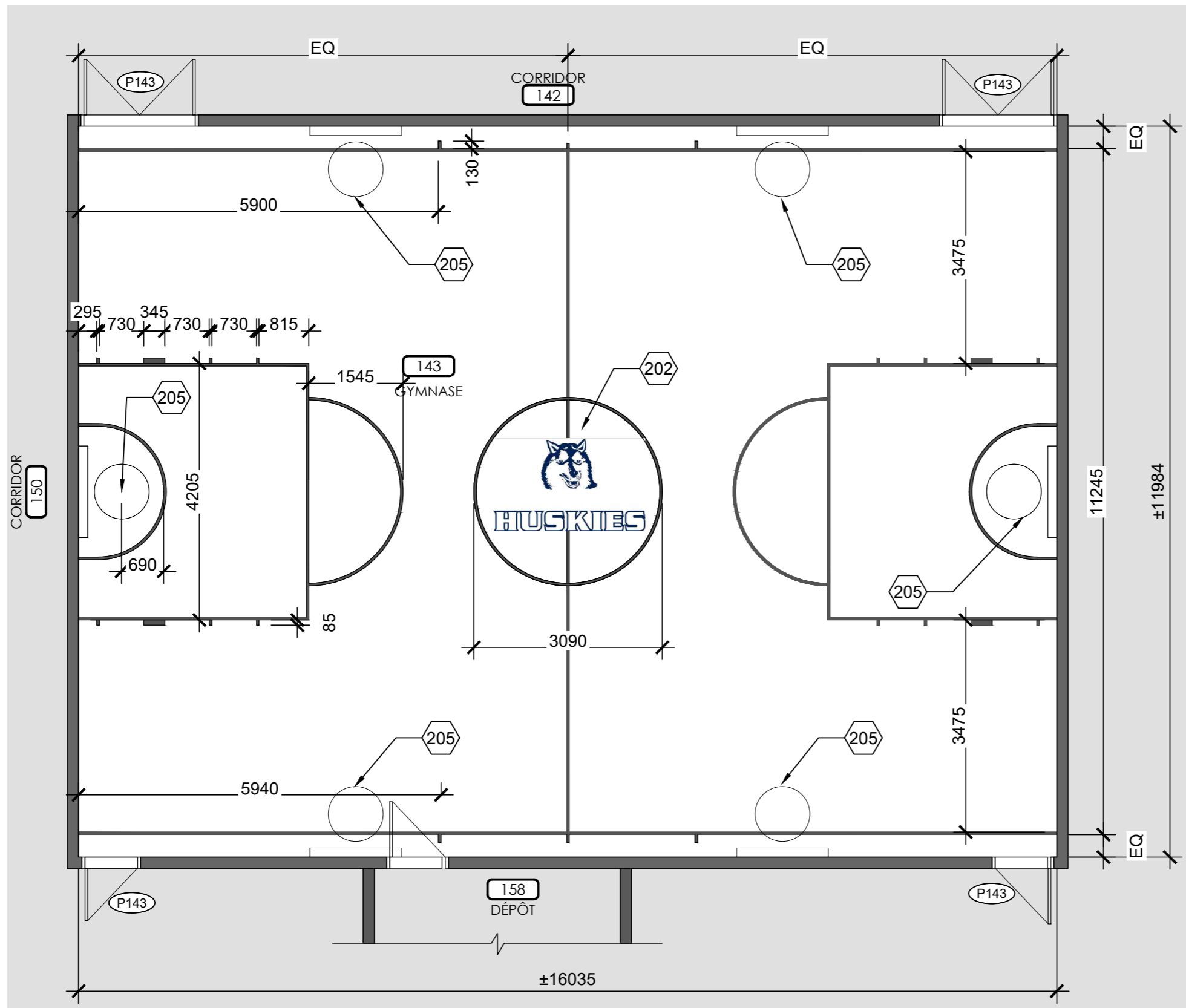

NOTES DE CONSTRUCTION

POUR LES FINIS, VOIR LE TABLEAU DES FINIS PAGE A900

- 200 INSTALLER NOUVEAUX FINIS DE PLANCHER, VOIR LÉGENDE DES FINIS ET DEVIS
- 201 NOUVEAU SEUIL DE TRANSITION À INSTALLER, VOIR DEVIS
- 202 LOGO, VOIR DÉTAIL AGRANDI ET VOIR DEVIS
- 203 LIGNAGE À PEINDRE SUR LE NOUVEAU REVÊTEMENT DE PLANCHER, VOIR PLAN POUR LES TYPES DE JEU
- 204 SANS OBJET
- 205 PROFIL DES NOUVEAUX PANIERS DE BASKETBALL, VOIR DEVIS ET PLAN SPÉCIFIQUE DE JEUX. (REPRÉSENTATION GRAPHIQUE)
- 206 NOUVEAUX MANCHONS DE VOLLEYBALL, VOIR DEVIS ET PLANS DES JEUX
- 207 NOUVEAUX MANCHONS DE BADMINTON, VOIR DEVIS ET PLANS DES JEUX
- 208 INSTALLER NOUVELLE PLINTHE DE VINYLE, VOIR DEVIS
- 209 ÉQUIPEMENT SPORTIF FIXER AU MUR
- 210 MOBILIER FIXE À CONSERVER
- 211 PROFIL DU FILET DU VOLLEYBALL
- 212 PRÉVOIR 3m2 DE RAGRÉAGE DE PEINTURE DERRIÈRE CHAQUE PANIER. ARRÊTER LA PEINTURE À UN JOINT SITUÉ ENTRE DEUX BLOCS DE BÉTONS DU MUR EXISTANT. COULEUR DE LA PEINTURE TEL QUE L'EXISTANT.

NOTES 213 À 299 - SANS OBJET

LÉGENDE DE FINI DE REVÊTEMENT DE PLANCHER

COULEUR #1	
COULEUR #2	

LÉGENDE DES COULEURS DU LIGNAGE ET ORDRE DE SUPERPOSITION DES TERRAINS (DESSUS AU DESSOUS)

BASKETBALL	NOIR	
VOLLEYBALL	ROUGE	
BADMINTON	BLANC	
TCHOUKBALL	JAUNE	

NOTE GÉNÉRALE:  
ÉPAISSEUR DE LA LIGNE DE JEU DE BASKETBALL: 50mm, TRAIT NOIR.

NOTE GÉNÉRALE:  
LIGNAGE DU TERRAIN DE JEU DE BASKETBALL AJUSTÉ AVEC LA DIMENSION DE LA SALLE. LIGNES NON CONFORME AUX RÈGLES POUR LA PRATIQUE DU SPORT. DÉGAGEMENT RÉDUIT AU PÉRIMÈTRE DU TERRAIN.

Cient

Centre de services scolaire de la Pointe-de-l'Île

Québec

RÉFECTION DU PLANCHER DES GYMNASES

ÉCOLE VICTOR-LAVIGNE

No. projet client: 032E28940

Structure

Mécanique/Électrique

Plan clé

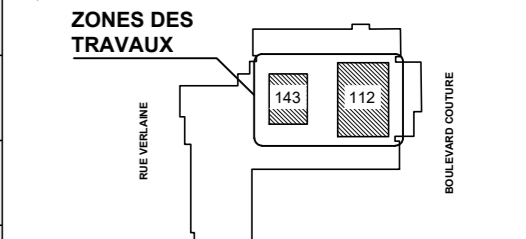

Émission

No.	Description	Date
02	POUR CONSTRUCTION	2024-05-01
01	POUR SOUMISSION	2024-02-27

Architectes



Les droits d'auteur sur le présent document appartiennent à L'Écuyer Lefavre Architectes inc. ce document ne peut être transmis, téléchargé ou reproduit, sous aucune forme imprimée ou électronique que ce soit, sans l'autorisation écrite du titulaire du droit d'auteur.  
Les dimensions sur ces documents doivent être lues et non mesurées.  
Vérifier toutes les dimensions ou chantier avant l'exécution des travaux et aviser immédiatement l'architecte de tout écart avec les indications des dessins.

Titre du dessin

PLANS DE TERRAIN  
LIGNES DE BASKETBALL  
LOCAL #143

No. AO: --- No. Projet: 23-1346  
Dessiné par: A.L. Vérifié par: M.L./D.L.

Échelle:  
INDIQUÉE  
Émission:  
01

A206

LIGNAGE BASKETBALL  
GYMNASE #143  
ÉCHELLE: 1:75

